

RESUMO DO ORÇAMENTO

ITEM	DESCRIÇÃO	PREÇO TOTAL	%
1	ADMINISTRAÇÃO LOCAL	R\$ 32.962,54	8,53
2	SERVIÇOS PRELIMINARES	R\$ 27.541,12	7,13
3	ALVENARIA	R\$ 11.235,84	2,91
4	INFRAESTRUTURA	R\$ 9.354,73	2,42
5	SUPERESTRUTURA	R\$ 26.018,12	6,73
6	COBERTURA	R\$ 152.086,25	39,35
7	REVESTIMENTO	R\$ 7.167,08	1,85
8	INSTALAÇÕES ELETRICAS	R\$ 3.190,16	0,83
9	PINTURA	R\$ 31.597,00	8,18
10	ESQUADRIAS	R\$ 24.421,15	6,32
11	PISO	R\$ 52.484,19	13,58
12	DRENAGEM PLUVIAL	R\$ 8.399,69	2,17
VALOR BDI TOTAL:		R\$ 71.428,12	
VALOR ORÇAMENTO:		R\$ 315.029,75	
VALOR TOTAL:		R\$ 386.457,87	

PLANILHA ORÇAMENTÁRIA

ITEM	CÓDIGO	DESCRIÇÃO	FONTE	UNID	QUANTIDADE	PREÇO UNITÁRIO R\$		PREÇO TOTAL R\$
						SEM BDI	COM BDI	
1	ADMINISTRAÇÃO LOCAL							R\$ 32.962,54
1.1	-001	ADMINISTRAÇÃO LOCAL DA OBRA	Composições Próprias	UN	1,00	R\$ 26.849,02	R\$ 32.962,54	R\$ 32.962,54
2	SERVIÇOS PRELIMINARES							R\$ 27.541,12
2.1	103689	FORNECIMENTO E INSTALAÇÃO DE PLACA DE OBRA COM CHAPA GALVANIZADA E ESTRUTURA DE MADEIRA. AF_ 03/2022 PS	SINAPI	M2	6,00	R\$ 468,67	R\$ 575,39	R\$ 3.452,34
2.2	97622	DEMOLIÇÃO DE ALVENARIA DE BLOCO FURADO, DE FORMA MANUAL, SEM REAPROVEITAMENTO. AF_ 09/2023	SINAPI	M3	38,96	R\$ 63,85	R\$ 78,39	R\$ 3.054,07
2.3	97647	REMOÇÃO DE TELHAS DE FIBROCIMENTO METÁLICA E CERÂMICA, DE FORMA MANUAL, SEM REAPROVEITAMENTO. AF_ 09/2023	SINAPI	M2	811,71	R\$ 3,97	R\$ 4,87	R\$ 3.953,03
2.4	97650	REMOÇÃO DE TRAMA DE MADEIRA PARA COBERTURA, DE FORMA MANUAL, SEM REAPROVEITAMENTO. AF_ 09/2023	SINAPI	M2	811,71	R\$ 8,58	R\$ 10,53	R\$ 8.547,31
2.5	97645	REMOÇÃO DE JANELAS, DE FORMA MANUAL, SEM REAPROVEITAMENTO. AF_ 09/2023	SINAPI	M2	13,20	R\$ 27,65	R\$ 33,95	R\$ 448,14
2.6	97644	REMOÇÃO DE PORTAS, DE FORMA MANUAL, SEM REAPROVEITAMENTO. AF_ 09/2023	SINAPI	M2	28,58	R\$ 10,70	R\$ 13,14	R\$ 375,54
2.7	100982	CARGA, MANOBRA E DESCARGA DE ENTULHO EM CAMINHÃO BASCULANTE 10 M³ - CARGA COM ESCAVADEIRA HIDRÁULICA (CAÇAMBA DE 0,80 M³ / 111 HP) E DESCARGA LIVRE (UNIDADE: M3). AF_ 07/2020	SINAPI	M3	67,25	R\$ 9,10	R\$ 11,17	R\$ 751,18
2.8	95875	TRANSPORTE COM CAMINHÃO BASCULANTE DE 10 M³, EM VIA URBANA PAVIMENTADA, DMT ATÉ 30 KM (UNIDADE: M3XKM). AF_ 07/2020	SINAPI	M3XKM	1.008,75	R\$ 2,51	R\$ 3,08	R\$ 3.106,95
2.9	CP-489	DESTINAÇÃO FINAL DE ENTULHO E/OU SOLOS E MATERIAIS GRANULARES EM ATERRO APROPRIADO. - BDI = 14,02	Composições Próprias	T	74,46	R\$ 45,38	R\$ 51,74	R\$ 3.852,56
3	ALVENARIA							R\$ 11.235,84
3.1	103328	ALVENARIA DE VEDAÇÃO DE BLOCOS CERÂMICOS FURADOS NA HORIZONTAL DE 9X19X19 CM (ESPESSURA 9 CM) E ARGAMASSA DE ASSENTAMENTO COM PREPARO EM BETONEIRA. AF_ 12/2021	SINAPI	M2	77,92	R\$ 93,55	R\$ 114,85	R\$ 8.949,11
3.2	105030	CONTRAVERGA MOLDADA IN LOCO EM CONCRETO, ESPESSURA DE *10* CM. AF_ 03/2024	SINAPI	M	10,29	R\$ 43,27	R\$ 53,12	R\$ 546,60
3.3	105024	VERGA MOLDADA IN LOCO EM CONCRETO, ESPESSURA DE *10* CM. AF_ 03/2024	SINAPI	M	25,19	R\$ 56,27	R\$ 69,08	R\$ 1.740,13
4	INFRAESTRUTURA							R\$ 9.354,73
4.1	SAPATAS							R\$ 4.173,94
4.1.1	96619	LASTRO DE CONCRETO MAGRO, APLICADO EM BLOCOS DE COROAMENTO OU SAPATAS, ESPESSURA DE 5 CM. AF_ 01/2024	SINAPI	M2	7,56	R\$ 43,80	R\$ 53,77	R\$ 406,50
4.1.2	96535	FABRICAÇÃO, MONTAGEM E DESMONTAGEM DE FÔRMA PARA SAPATA, EM MADEIRA SERRADA, E=25 MM, 4 UTILIZAÇÕES. AF_ 01/2024	SINAPI	M2	2,27	R\$ 143,90	R\$ 176,67	R\$ 401,04
4.1.3	104918	ARMAÇÃO DE SAPATA ISOLADA, VIGA BALDRAME E SAPATA CORRIDA UTILIZANDO AÇO CA-50 DE 8 MM - MONTAGEM. AF_ 01/2024	SINAPI	KG	52,22	R\$ 13,92	R\$ 17,09	R\$ 892,44
4.1.4	94965	CONCRETO FCK = 25MPa, TRAÇO 1:2,3:2,7 (EM MASSA SECA DE CIMENTO/ AREIA MÉDIA/ BRITA 1) - PREPARO MECÂNICO COM BETONEIRA 400 L. AF_ 05/2021	SINAPI	M3	2,27	R\$ 560,58	R\$ 688,22	R\$ 1.562,26
4.1.5	103670	LANÇAMENTO COM USO DE BALDES, ADENSAMENTO E ACABAMENTO DE CONCRETO EM ESTRUTURAS. AF_ 02/2022	SINAPI	M3	2,27	R\$ 327,14	R\$ 401,63	R\$ 911,70
4.2	VIGAS BALDRAMES							R\$ 5.180,79
4.2.1	96542	FABRICAÇÃO, MONTAGEM E DESMONTAGEM DE FÔRMA PARA VIGA BALDRAME, EM CHAPA DE MADEIRA COMPENSADA RESINADA, E=17 MM, 4 UTILIZAÇÕES. AF_ 01/2024	SINAPI	M2	17,96	R\$ 100,25	R\$ 123,08	R\$ 2.210,52
4.2.2	104916	ARMAÇÃO DE SAPATA ISOLADA, VIGA BALDRAME E SAPATA CORRIDA UTILIZANDO AÇO CA-60 DE 5 MM - MONTAGEM. AF_ 01/2024	SINAPI	KG	25,81	R\$ 16,70	R\$ 20,50	R\$ 529,11
4.2.3	104918	ARMAÇÃO DE SAPATA ISOLADA, VIGA BALDRAME E SAPATA CORRIDA UTILIZANDO AÇO CA-50 DE 8 MM - MONTAGEM. AF_ 01/2024	SINAPI	KG	56,75	R\$ 13,92	R\$ 17,09	R\$ 969,86
4.2.4	94965	CONCRETO FCK = 25MPa, TRAÇO 1:2,3:2,7 (EM MASSA SECA DE CIMENTO/ AREIA MÉDIA/ BRITA 1) - PREPARO MECÂNICO COM BETONEIRA 400 L. AF_ 05/2021	SINAPI	M3	1,35	R\$ 560,58	R\$ 688,22	R\$ 929,10
4.2.5	103670	LANÇAMENTO COM USO DE BALDES, ADENSAMENTO E ACABAMENTO DE CONCRETO EM ESTRUTURAS. AF_ 02/2022	SINAPI	M3	1,35	R\$ 327,14	R\$ 401,63	R\$ 542,20
5	SUPERESTRUTURA							R\$ 26.018,12
5.1	PILARES							R\$ 9.110,11
5.1.1	92427	MONTAGEM E DESMONTAGEM DE FÔRMA DE PILARES RETANGULARES E ESTRUTURAS SIMILARES, PÉ-DIREITO SIMPLES, EM CHAPA DE MADEIRA COMPENSADA RESINADA, 8 UTILIZAÇÕES. AF_ 09/2020	SINAPI	M2	43,68	R\$ 70,17	R\$ 86,15	R\$ 3.763,03
5.1.2	92762	ARMAÇÃO DE PILAR OU VIGA DE ESTRUTURA CONVENCIONAL DE CONCRETO ARMADO UTILIZANDO AÇO CA-50 DE 10,0 MM - MONTAGEM. AF_ 06/2022	SINAPI	KG	190,04	R\$ 10,48	R\$ 12,87	R\$ 2.445,81
5.1.3	92759	ARMAÇÃO DE PILAR OU VIGA DE ESTRUTURA CONVENCIONAL DE CONCRETO ARMADO UTILIZANDO AÇO CA-60 DE 5,0 MM - MONTAGEM. AF_ 06/2022	SINAPI	KG	39,24	R\$ 13,85	R\$ 17,00	R\$ 667,08
5.1.4	94965	CONCRETO FCK = 25MPa, TRAÇO 1:2,3:2,7 (EM MASSA SECA DE CIMENTO/ AREIA MÉDIA/ BRITA 1) - PREPARO MECÂNICO COM BETONEIRA 400 L. AF_ 05/2021	SINAPI	M3	2,05	R\$ 560,58	R\$ 688,22	R\$ 1.410,85
5.1.5	103670	LANÇAMENTO COM USO DE BALDES, ADENSAMENTO E ACABAMENTO DE CONCRETO EM ESTRUTURAS. AF_ 02/2022	SINAPI	M3	2,05	R\$ 327,14	R\$ 401,63	R\$ 823,34
5.2	VIGAS							R\$ 7.587,63
5.2.1	92467	MONTAGEM E DESMONTAGEM DE FÔRMA DE VIGA, ESCORAMENTO COM GARFO DE MADEIRA, PÉ-DIREITO SIMPLES, EM CHAPA DE MADEIRA PLASTIFICADA, 10 UTILIZAÇÕES. AF_ 09/2020	SINAPI	M2	24,81	R\$ 103,36	R\$ 126,90	R\$ 3.148,39

PLANILHA ORÇAMENTÁRIA

ITEM	CÓDIGO	DESCRIÇÃO	FONTE	UNID	QUANTIDADE	PREÇO UNITÁRIO R\$		PREÇO TOTAL R\$
						SEM BDI	COM BDI	
5.2.2	92759	ARMAÇÃO DE PILAR OU VIGA DE ESTRUTURA CONVENCIONAL DE CONCRETO ARMADO UTILIZANDO AÇO CA-60 DE 5,0 MM - MONTAGEM. AF_06/2022	SINAPI	KG	26,54	R\$ 13,85	R\$ 17,00	R\$ 451,18
5.2.3	92761	ARMAÇÃO DE PILAR OU VIGA DE ESTRUTURA CONVENCIONAL DE CONCRETO ARMADO UTILIZANDO AÇO CA-50 DE 8,0 MM - MONTAGEM. AF_06/2022	SINAPI	KG	16,72	R\$ 11,85	R\$ 14,55	R\$ 243,28
5.2.4	92762	ARMAÇÃO DE PILAR OU VIGA DE ESTRUTURA CONVENCIONAL DE CONCRETO ARMADO UTILIZANDO AÇO CA-50 DE 10,0 MM - MONTAGEM. AF_06/2022	SINAPI	KG	72,86	R\$ 10,48	R\$ 12,87	R\$ 937,71
5.2.5	94965	CONCRETO FCK = 25MPA, TRAÇO 1:2,3:2,7 (EM MASSA SECA DE CIMENTO/ AREIA MÉDIA/ BRITA 1) - PREPARO MECÂNICO COM BETONEIRA 400 L. AF_05/2021	SINAPI	M3	1,33	R\$ 560,58	R\$ 688,22	R\$ 915,33
5.2.6	103670	LANÇAMENTO COM USO DE BALDES, ADENSAMENTO E ACABAMENTO DE CONCRETO EM ESTRUTURAS. AF_02/2022	SINAPI	M3	1,33	R\$ 327,14	R\$ 401,63	R\$ 534,17
5.2.7	98557	IMPERMEABILIZAÇÃO DE SUPERFÍCIE COM EMULSÃO ASFÁLTICA, 2 DEMÃOS. AF_09/2023	SINAPI	M2	23,35	R\$ 47,36	R\$ 58,14	R\$ 1.357,57
5.3	LAJE							R\$ 9.320,38
5.3.1	COM-11	LAJE PRÉ-FABRICADA TRELIÇADA PARA PISO OU COBERTURA, INTEREIXO 38CM, H=12CM, EL. ENCHIMENTO EM EPS H=8CM, INCLUSIVE ESCORAMENTO EM MADEIRA E CAPEAMENTO 4CM. (M2)-(ADP-ORSE-S07393)	Composições Próprias	m2	12,28	R\$ 141,13	R\$ 173,27	R\$ 2.127,76
5.3.2	103675	CONCRETAGEM DE VIGAS E LAJES, FCK=25 MPA, PARA LAJES MACIÇAS OU NERVURADAS COM USO DE BOMBA - LANÇAMENTO, ADENSAMENTO E ACABAMENTO. AF_02/2022 PS	SINAPI	M3	2,67	R\$ 685,37	R\$ 841,43	R\$ 2.246,62
5.3.3	103762	MONTAGEM E DESMONTAGEM DE FÓRMA DE LAJE MACIÇA, PÉ-DIREITO SIMPLES, EM CHAPA DE MADEIRA COMPENSADA RESINADA E CIMBRAMENTO DE MADEIRA, 6 UTILIZAÇÕES. AF_03/2022	SINAPI	M2	17,78	R\$ 71,33	R\$ 87,57	R\$ 1.556,99
5.3.4	92768	ARMAÇÃO DE LAJE DE ESTRUTURA CONVENCIONAL DE CONCRETO ARMADO UTILIZANDO AÇO CA-60 DE 5,0 MM - MONTAGEM. AF_06/2022	SINAPI	KG	22,00	R\$ 13,25	R\$ 16,27	R\$ 357,94
5.3.5	92769	ARMAÇÃO DE LAJE DE ESTRUTURA CONVENCIONAL DE CONCRETO ARMADO UTILIZANDO AÇO CA-50 DE 6,3 MM - MONTAGEM. AF_06/2022	SINAPI	KG	31,20	R\$ 12,24	R\$ 15,03	R\$ 468,94
5.3.6	92770	ARMAÇÃO DE LAJE DE ESTRUTURA CONVENCIONAL DE CONCRETO ARMADO UTILIZANDO AÇO CA-50 DE 8,0 MM - MONTAGEM. AF_06/2022	SINAPI	KG	21,13	R\$ 11,31	R\$ 13,89	R\$ 293,50
5.3.7	COM-10	IMPERMEABILIZAÇÃO - APLICAÇÃO DE 1 DEMÃO DE ASFALTO ELASTOMÉRICO, SEM ARMAÇÃO DE ESTRUDANTE, EM CALHAS E LAJES DESCOBERTAS, DENVERPREN OU SIMILAR (M2)	Composições Próprias	m2	30,06	R\$ 61,47	R\$ 75,47	R\$ 2.268,63
6	COBERTURA							R\$ 152.086,25
6.1	92616	FABRICAÇÃO E INSTALAÇÃO DE TESOURA INTEIRA EM AÇO, VÃO DE 10 M, PARA TELHA ONDULADA DE FIBROCIMENTO, METÁLICA, PLÁSTICA OU TERMOACÚSTICA, INCLUSO IÇAMENTO, EXCLUSIVE PINTURA. AF_10/2025	SINAPI	UN	3,00	R\$ 1.866,00	R\$ 2.290,89	R\$ 6.872,67
6.2	92580	TRAMA DE AÇO COMPOSTA POR TERÇAS PARA TELHADOS DE ATÉ 2 ÁGUAS PARA TELHA ONDULADA DE FIBROCIMENTO, METÁLICA, PLÁSTICA OU TERMOACÚSTICA, INCLUSO TRANSPORTE VERTICAL, EXCLUSIVE PINTURA. AF_10/2025 PS	SINAPI	M2	576,31	R\$ 49,00	R\$ 60,16	R\$ 34.670,81
6.3	94213	TELHAMENTO COM TELHA DE AÇO/ALUMÍNIO E = 0,5 MM, COM ATÉ 2 ÁGUAS, INCLUSO IÇAMENTO. AF_07/2019	SINAPI	M2	576,31	R\$ 65,85	R\$ 80,84	R\$ 46.588,90
6.4	COM-09	PERFIL AÇO, UDC ENRIJECIDO 127 X 50 X 3,67(KG/M) - SAE 1008/1012 (KG)-(ADP-ORSE-I13123)	Composições Próprias	kg	647,29	R\$ 8,45	R\$ 10,37	R\$ 6.712,40
6.5	COM-07	TRELIÇA METÁLICA PRATT, EM PERFIS UDC75X38X3,84KG/M, DIAGONAIS TRACIONADAS, P/TELHADOS EM DUAS ÁGUAS SEM LANTERNIN, VÃOS 6,00 A 10,00M, PINTURA 01 DEMÃO EPOXI FUNDO ÓXIDO FERRO + 02 DEMÃOS ESMALTE EPOXI BRANCO - EXECUTADA (M)-(ADP-ORSE-S12384)	Composições Próprias	M	83,70	R\$ 392,71	R\$ 482,13	R\$ 40.354,28
6.6	96109	FORRO EM PLACAS DE GESSO, PARA AMBIENTES RESIDENCIAIS. AF_08/2023 PS	SINAPI	M2	4,00	R\$ 54,27	R\$ 66,63	R\$ 266,52
6.7	94231	RUFO EM CHAPA DE AÇO GALVANIZADO NÚMERO 24, CORTE DE 25 CM, INCLUSO TRANSPORTE VERTICAL. AF_07/2019	SINAPI	M	122,60	R\$ 47,01	R\$ 57,71	R\$ 7.075,25
6.8	COM-09	PERFIL AÇO, UDC ENRIJECIDO 127 X 50 X 3,67(KG/M) - SAE 1008/1012 (KG)	Composições Próprias	kg	647,29	R\$ 8,45	R\$ 10,37	R\$ 6.712,40
6.9	COM-16	CHAPIM PRÉ-MOLDADO DE CONCRETO	Composições Próprias	M	44,19	R\$ 52,22	R\$ 64,11	R\$ 2.833,02
7	REVESTIMENTO							R\$ 7.167,08
7.1	87894	CHAPISCO APLICADO EM ALVENARIA (SEM PRESENÇA DE VÃOS) E ESTRUTURAS DE CONCRETO DE FACHADA, COM COLHER DE PEDREIRO. ARGAMASSA TRAÇO 1:3 COM PREPARO EM BETONEIRA 400L. AF_10/2022	SINAPI	M2	155,84	R\$ 7,48	R\$ 9,18	R\$ 1.430,61
7.2	87547	MASSA ÚNICA, EM ARGAMASSA TRAÇO 1:2:8, PREPARO MECÂNICO, APLICADA MANUALMENTE EM PAREDES INTERNAS DE AMBIENTES COM ÁREA ENTRE 5M² E 10M², E = 10MM, COM TALISCAS. AF_03/2024	SINAPI	M2	155,84	R\$ 29,98	R\$ 36,81	R\$ 5.736,47
8	INSTALAÇÕES ELÉTRICAS							R\$ 3.190,16
8.1	101876	QUADRO DE DISTRIBUIÇÃO DE ENERGIA EM PVC, DE EMBUTIR, SEM BARRAMENTO, PARA 6 DISJUNTORES - FORNECIMENTO E INSTALAÇÃO. AF_07/2025	SINAPI	UN	1,00	R\$ 137,09	R\$ 168,31	R\$ 168,31
8.2	93654	DISJUNTOR MONOPOLAR TIPO DIN, CORRENTE NOMINAL DE 16A - FORNECIMENTO E INSTALAÇÃO. AF_07/2025	SINAPI	UN	2,00	R\$ 13,15	R\$ 16,14	R\$ 32,28
8.3	93656	DISJUNTOR MONOPOLAR TIPO DIN, CORRENTE NOMINAL DE 25A - FORNECIMENTO E INSTALAÇÃO. AF_07/2025	SINAPI	UN	1,00	R\$ 15,09	R\$ 18,53	R\$ 18,53
8.4	93657	DISJUNTOR MONOPOLAR TIPO DIN, CORRENTE NOMINAL DE 32A - FORNECIMENTO E INSTALAÇÃO. AF_07/2025	SINAPI	UN	1,00	R\$ 16,72	R\$ 20,53	R\$ 20,53
8.5	92008	TOMADA BAIXA DE EMBUTIR (2 MÓDULOS), 2P+T 10 A, INCLUINDO SUPORTE E PLACA - FORNECIMENTO E INSTALAÇÃO. AF_03/2023	SINAPI	UN	3,00	R\$ 47,58	R\$ 58,41	R\$ 175,23

PLANILHA ORÇAMENTÁRIA

ITEM	CÓDIGO	DESCRIÇÃO	FONTE	UNID	QUANTIDADE	PREÇO UNITÁRIO R\$		PREÇO TOTAL R\$
						SEM BDI	COM BDI	
8.6	92000	TOMADA BAIXA DE EMBUTIR (1 MÓDULO), 2P+T 10 A, INCLUINDO SUPORTE E PLACA - FORNECIMENTO E INSTALAÇÃO. AF_03/2023	SINAPI	UN	1,00	R\$ 30,99	R\$ 38,05	R\$ 38,05
8.7	92004	TOMADA MÉDIA DE EMBUTIR (2 MÓDULOS), 2P+T 10 A, INCLUINDO SUPORTE E PLACA - FORNECIMENTO E INSTALAÇÃO. AF_03/2023	SINAPI	UN	1,00	R\$ 56,07	R\$ 68,84	R\$ 68,84
8.8	91992	TOMADA ALTA DE EMBUTIR (1 MÓDULO), 2P+T 10 A, INCLUINDO SUPORTE E PLACA - FORNECIMENTO E INSTALAÇÃO. AF_03/2023	SINAPI	UN	1,00	R\$ 46,09	R\$ 56,58	R\$ 56,58
8.9	91953	INTERRUPTOR SIMPLES (1 MÓDULO), 10A/250V, INCLUINDO SUPORTE E PLACA - FORNECIMENTO E INSTALAÇÃO. AF_03/2023	SINAPI	UN	2,00	R\$ 29,64	R\$ 36,39	R\$ 72,78
8.10	91924	CABO DE COBRE FLEXÍVEL ISOLADO, 1,5 MM², ANTI-CHAMA 450/750 V, PARA CIRCUITOS TERMINAIS - FORNECIMENTO E INSTALAÇÃO. AF_03/2023	SINAPI	M	144,78	R\$ 3,23	R\$ 3,97	R\$ 574,78
8.11	91926	CABO DE COBRE FLEXÍVEL ISOLADO, 2,5 MM², ANTI-CHAMA 450/750 V, PARA CIRCUITOS TERMINAIS - FORNECIMENTO E INSTALAÇÃO. AF_03/2023	SINAPI	M	141,30	R\$ 4,68	R\$ 5,75	R\$ 812,48
8.12	COM-06	LUMINÁRIA TIPO SPOT DE EMBUTIR COM LÂMPADA LED 15W (UN)-3000 K-(APD-ORSE-S10352)	Composições Próprias	UN	1,00	R\$ 103,74	R\$ 127,36	R\$ 127,36
8.13	COM-05	LUMINÁRIA PAINEL LED EMBUTIR 18W QUADRADA, 6000K DA G-LIGHT OU SIMILAR - REV 01_11/2021 (UN)(ADP-ORSE-S12971)	Composições Próprias	UN	3,00	R\$ 90,63	R\$ 111,27	R\$ 333,81
8.14	COM-04	REFLETOR SLIM LED 100W DE POTÊNCIA, BRANCO FRIO, 6500K, AUTOVOLT, MARCA G-LIGHT OU SIMILAR (UN)-ADP-ORSE-S13148)	Composições Próprias	UN	6,00	R\$ 82,76	R\$ 101,60	R\$ 609,60
8.15	101632	RELÉ FOTOELÉTRICO PARA COMANDO DE ILUMINAÇÃO EXTERNA 1000 W - FORNECIMENTO E INSTALAÇÃO. AF_02/2025	SINAPI	UN	2,00	R\$ 32,99	R\$ 40,50	R\$ 81,00
9	PINTURA							R\$ 31.597,00
9.1	88484	FUNDO SELADOR ACRÍLICO, APLICAÇÃO MANUAL EM TETO, UMA DEMÃO. AF_04/2023	SINAPI	M2	29,91	R\$ 5,81	R\$ 7,13	R\$ 213,26
9.2	88496	EMASSAMENTO COM MASSA LÁTEX, APLICAÇÃO EM TETO, DUAS DEMÃOS, LIXAMENTO MANUAL. AF_04/2023	SINAPI	M2	29,91	R\$ 32,62	R\$ 40,05	R\$ 1.197,90
9.3	88488	PINTURA LÁTEX ACRÍLICA PREMIUM, APLICAÇÃO MANUAL EM TETO, DUAS DEMÃOS. AF_04/2023	SINAPI	M2	29,91	R\$ 17,16	R\$ 21,07	R\$ 630,20
9.4	88485	FUNDO SELADOR ACRÍLICO, APLICAÇÃO MANUAL EM PAREDE, UMA DEMÃO. AF_04/2023	SINAPI	M2	1.004,67	R\$ 4,77	R\$ 5,86	R\$ 5.887,37
9.5	88497	EMASSAMENTO COM MASSA LÁTEX, APLICAÇÃO EM PAREDE, DUAS DEMÃOS, LIXAMENTO MANUAL. AF_04/2023	SINAPI	M2	249,15	R\$ 17,55	R\$ 21,55	R\$ 5.369,18
9.6	88489	PINTURA LÁTEX ACRÍLICA PREMIUM, APLICAÇÃO MANUAL EM PAREDES, DUAS DEMÃOS. AF_04/2023	SINAPI	M2	1.004,67	R\$ 14,62	R\$ 17,95	R\$ 18.033,83
9.7	102507	PINTURA DE DEMARCAÇÃO DE VAGA COM TINTA EPÓXI, E = 10 CM, APLICAÇÃO MANUAL. AF_05/2021	SINAPI	M	27,00	R\$ 7,56	R\$ 9,28	R\$ 250,56
9.8	102514	PINTURA DE SÍMBOLO "DEFICIENTE FÍSICO" COM TINTA ACRÍLICA, UTILIZAÇÃO DE MOLDE PLÁSTICO E APLICAÇÃO MECÂNICA, 120X120 CM. AF_05/2021-(ADP-01)	SINAPI	UN	1,00	R\$ 11,97	R\$ 14,70	R\$ 14,70
10	ESQUADRIAS							R\$ 24.421,15
10.1	00037562	PORTAO DE CORRER EM GRADIL FIXO DE BARRA DE FERRO CHATA DE 3 X 1/4" NA VERTICAL, SEM REQUADRO, ACABAMENTO NATURAL, COM TRILHOS E ROLDANAS	SINAPI	M2	7,20	R\$ 835,71	R\$ 1.026,00	R\$ 7.387,20
10.2	00004930	PORTA DE ABRIR / GIRO, EM GRADIL FERRO, COM BARRA CHATA 3 CM X 1/4", COM REQUADRO E GUARNICAO - COMPLETO - ACABAMENTO NATURAL	SINAPI	M2	6,58	R\$ 713,89	R\$ 876,44	R\$ 5.766,98
10.3	COM-03	PORTA EM ALUMÍNIO LAMBRIL, DE ABRIR OU CORRER, COMPLETA, INCLUSIVE CAIXILHOS, DOBRADIÇAS OU ROLDANAS E FECHADURA (M2)-ADP-ORSE-S13049)	Composições Próprias	m2	6,85	R\$ 611,69	R\$ 750,97	R\$ 5.144,14
10.4	94573	JANELA DE ALUMÍNIO DE CORRER COM 4 FOLHAS PARA VIDROS (VIDROS INCLUSOS), COM BANDEIRA, BATENTE/ REQUADRO 6 A 14 CM, ACABAMENTO COM ACETATO OU BRILHANTE, FIXAÇÃO COM PARAFUSO, SEM GUARNIÇÃO/ ALIZAR, DIMENSÕES 150X120 CM, VEDAÇÃO COM SILICONE, EXCLUSIVE CONTRAMARCO - FORNECIMENTO E INSTALAÇÃO. AF_11/2024	SINAPI	M2	2,63	R\$ 387,27	R\$ 475,45	R\$ 1.250,43
10.5	94570	JANELA DE ALUMÍNIO DE CORRER COM 2 FOLHAS PARA VIDROS (VIDROS INCLUSOS), BATENTE/ REQUADRO 6 A 14 CM, ACABAMENTO COM ACETATO OU BRILHANTE, FIXAÇÃO COM PARAFUSO, SEM GUARNIÇÃO/ ALIZAR, DIMENSÕES 100X120 CM, VEDAÇÃO COM SILICONE, EXCLUSIVE CONTRAMARCO - FORNECIMENTO E INSTALAÇÃO. AF_11/2024	SINAPI	M2	0,99	R\$ 348,36	R\$ 427,68	R\$ 423,40
10.6	99862	GRADIL EM ALUMÍNIO FIXADO EM VÃOS DE JANELAS, FORMADO POR TUBOS DE 3/4". AF_10/2025	SINAPI	M2	3,61	R\$ 455,11	R\$ 558,74	R\$ 2.017,05
10.7	94569	JANELA DE ALUMÍNIO TIPO MAXIM-AR, BATENTE/ REQUADRO 3 A 14 CM, VIDRO INCLUSO, FIXAÇÃO COM PARAFUSO, SEM GUARNIÇÃO/ ALIZAR, DIMENSÕES 60X80 (A X L) CM, SEM ACABAMENTO, VEDAÇÃO COM SILICONE, EXCLUSIVE CONTRAMARCO - FORNECIMENTO E INSTALAÇÃO. AF_11/2024	SINAPI	M2	3,00	R\$ 660,30	R\$ 810,65	R\$ 2.431,95
11	PISO							R\$ 52.484,19
11.1	101750	PISO CIMENTADO, TRAÇO 1:4 (CIMENTO E AREIA), ACABAMENTO RÚSTICO, ESPESSURA 4,0 CM, PREPARO MECÂNICO DA ARGAMASSA. AF_09/2020-(ADP-01)	SINAPI	M2	596,41	R\$ 54,04	R\$ 66,34	R\$ 39.565,84
11.2	95241	LASTRO DE CONCRETO MAGRO, APLICADO EM PISOS, LAJES SOBRE SOLO OU RADIER, ESPESSURA DE 5 CM. AF_01/2024	SINAPI	M2	10,27	R\$ 40,50	R\$ 49,72	R\$ 510,62
11.3	87261	REVESTIMENTO CERÂMICO PARA PISO COM PLACAS TIPO PORCELANATO DE DIMENSÕES 60X60 CM APLICADA EM AMBIENTES DE ÁREA MENOR QUE 5 M². AF_02/2023 PE	SINAPI	M2	4,00	R\$ 147,31	R\$ 180,85	R\$ 723,40
11.4	94992	EXECUÇÃO DE PASSEIO (CALÇADA) OU PISO DE CONCRETO COM CONCRETO MOLDADO IN LOCO, FEITO EM OBRA, ACABAMENTO CONVENCIONAL, ESPESSURA 6 CM, ARMADO. AF_08/2022	SINAPI	M2	88,76	R\$ 80,70	R\$ 99,08	R\$ 8.794,34
11.5	COM-14	JATEAMENTO PARA REMOÇÃO DE CROSTAS NO CONCRETO-(APD-ORSE-S04927)	Composições Próprias	m2	163,00	R\$ 14,44	R\$ 17,73	R\$ 2.889,99
12	DRENAGEM PLUVIAL							R\$ 8.399,69
12.1	94229	CALHA EM CHAPA DE AÇO GALVANIZADO NÚMERO 24, DESENVOLVIMENTO DE 100 CM, INCLUSO TRANSPORTE VERTICAL. AF_07/2019	SINAPI	M	17,80	R\$ 148,58	R\$ 182,41	R\$ 3.246,90

ORÇAMENTO - CURVA ABC DE SERVIÇOS

CÓDIGO	DESCRIÇÃO	FONTE	TIPO	UNIDADE	QUANTIDADE	PREÇO UNITÁRIO	PREÇO TOTAL	%	ACUMUL. %	CL
94213	TELHAMENTO COM TELHA DE AÇO/ALUMÍNIO E = 0,5 MM, COM ATÉ 2 ÁGUAS, INCLUSO IÇAMENTO. AF_07/2019	SINAPI	Serviço	M2	576,31	R\$ 80,84	R\$ 46.588,90	12,06	12,06	A
COM-07	TRELIÇA METÁLICA PRATT, EM PERFIS UDC75X38X3,84KG/M, DIAGONAIS TRACIONADAS, P/TELHADOS EM DUAS ÁGUAS SEM LANTERNIN, VÃOS 6,00 A 10,00M, PINTURA 01 DEMÃO EPOXI FUNDO ÓXIDO FERRO + 02 DEMÃOS ESMALTE EPOXI BRANCO - EXECUTADA (M)-ADP-ORSE-S12384)	Composições Próprias	Serviço	M	83,70	R\$ 482,13	R\$ 40.354,28	10,44	22,50	A
101750	PISO CIMENTADO, TRAÇO 1:4 (CIMENTO E AREIA), ACABAMENTO RÚSTICO, ESPESSURA 4,0 CM, PREPARO MECÂNICO DA ARGAMASSA. AF_09/2020-(ADP-01)	SINAPI	Serviço	M2	596,41	R\$ 66,34	R\$ 39.565,84	10,24	32,74	A
92580	TRAMA DE AÇO COMPOSTA POR TERÇAS PARA TELHADOS DE ATÉ 2 ÁGUAS PARA TELHA ONDULADA DE FIBROCIMENTO, METÁLICA, PLÁSTICA OU TERMOACÚSTICA, INCLUSO TRANSPORTE VERTICAL, EXCLUSIVE PINTURA. AF_10/2025 PS	SINAPI	Serviço	M2	576,31	R\$ 60,16	R\$ 34.670,81	8,97	41,71	A
-001	ADMINISTRAÇÃO LOCAL DA OBRA	COMPOSIÇÃO O	Serviço	UN	1,00	R\$ 32.962,54	R\$ 32.962,54	8,53	50,24	B
88489	PINTURA LÁTEX ACRÍLICA PREMIUM, APLICAÇÃO MANUAL EM PAREDES, DUAS DEMÃOS. AF_04/2023	SINAPI	Serviço	M2	1.004,67	R\$ 17,95	R\$ 18.033,83	4,67	54,90	B
103328	ALVENARIA DE VEDAÇÃO DE BLOCOS CERÂMICOS FURADOS NA HORIZONTAL DE 9X19X19 CM (ESPESSURA 9 CM) E ARGAMASSA DE ASSENTAMENTO COM PREPARO EM BETONEIRA. AF_12/2021	SINAPI	Serviço	M2	77,92	R\$ 114,85	R\$ 8.949,11	2,32	57,22	B
94992	EXECUÇÃO DE PASSEIO (CALÇADA) OU PISO DE CONCRETO COM CONCRETO MOLDADO IN LOCO, FEITO EM OBRA, ACABAMENTO CONVENCIONAL, ESPESSURA 6 CM, ARMADO. AF_08/2022	SINAPI	Serviço	M2	88,76	R\$ 99,08	R\$ 8.794,34	2,28	59,49	B
97650	REMOÇÃO DE TRAMA DE MADEIRA PARA COBERTURA, DE FORMA MANUAL, SEM REAPROVEITAMENTO. AF_09/2023	SINAPI	Serviço	M2	811,71	R\$ 10,53	R\$ 8.547,31	2,21	61,71	B
00037562	PORTAO DE CORRER EM GRADIL FIXO DE BARRA DE FERRO CHATA DE 3 X 1/4" NA VERTICAL, SEM REQUADRO, ACABAMENTO NATURAL, COM TRILHOS E ROLDANAS	SINAPI	Material	M2	7,20	R\$ 1.026,00	R\$ 7.387,20	1,91	63,62	B
94231	RUFO EM CHAPA DE AÇO GALVANIZADO NÚMERO 24, CORTE DE 25 CM, INCLUSO TRANSPORTE VERTICAL. AF_07/2019	SINAPI	Serviço	M	122,60	R\$ 57,71	R\$ 7.075,25	1,83	65,45	B
92616	FABRICAÇÃO E INSTALAÇÃO DE TESOURA INTEIRA EM AÇO, VÃO DE 10 M, PARA TELHA ONDULADA DE FIBROCIMENTO, METÁLICA, PLÁSTICA OU TERMOACÚSTICA, INCLUSO IÇAMENTO, EXCLUSIVE PINTURA. AF_10/2025	SINAPI	Serviço	UN	3,00	R\$ 2.290,89	R\$ 6.872,67	1,78	67,23	B
COM-09	PERFIL AÇO, UDC ENRIJECIDO 127 X 50 X 3,67(KG/M) - SAE 1008/1012 (KG)-ADP-ORSE-I13123)	Composições Próprias	Serviço	kg	647,29	R\$ 10,37	R\$ 6.712,40	1,74	68,96	B
COM-09	PERFIL AÇO, UDC ENRIJECIDO 127 X 50 X 3,67(KG/M) - SAE 1008/1012 (KG)	Composições Próprias	Serviço	kg	647,29	R\$ 10,37	R\$ 6.712,40	1,74	70,70	B
88485	FUNDO SELADOR ACRÍLICO, APLICAÇÃO MANUAL EM PAREDE, UMA DEMÃO. AF_04/2023	SINAPI	Serviço	M2	1.004,67	R\$ 5,86	R\$ 5.887,37	1,52	72,22	B
00004930	PORTA DE ABRIR / GIRO, EM GRADIL FERRO, COM BARRA CHATA 3 CM X 1/4", COM REQUADRO E GUARNICAO - COMPLETO - ACABAMENTO NATURAL	SINAPI	Material	M2	6,58	R\$ 876,44	R\$ 5.766,98	1,49	73,72	B
87547	MASSA ÚNICA, EM ARGAMASSA TRAÇO 1:2:8, PREPARO MECÂNICO, APLICADA MANUALMENTE EM PAREDES INTERNAS DE AMBIENTES COM ÁREA ENTRE 5M² E 10M², E = 10MM, COM TALISCAS. AF_03/2024	SINAPI	Serviço	M2	155,84	R\$ 36,81	R\$ 5.736,47	1,48	75,20	B
88497	EMASSAMENTO COM MASSA LÁTEX, APLICAÇÃO EM PAREDE, DUAS DEMÃOS, LIXAMENTO MANUAL. AF_04/2023	SINAPI	Serviço	M2	249,15	R\$ 21,55	R\$ 5.369,18	1,39	76,59	B
COM-03	PORTA EM ALUMÍNIO LAMBRIL, DE ABRIR OU CORRER, COMPLETA, INCLUSIVE CAIXILHOS, DOBRADIÇAS OU ROLDANAS E FECHADURA (M2)-ADP-ORSE-S13049)	Composições Próprias	Serviço	m2	6,85	R\$ 750,97	R\$ 5.144,14	1,33	77,92	B
94965	CONCRETO FCK = 25MPA, TRAÇO 1:2,3:2,7 (EM MASSA SECA DE CIMENTO/ AREIA MÉDIA/ BRITA 1) - PREPARO MECÂNICO COM BETONEIRA 400 L. AF_05/2021	SINAPI	Serviço	M3	7,00	R\$ 688,22	R\$ 4.817,54	1,25	79,17	B
97647	REMOÇÃO DE TELHAS DE FIBROCIMENTO METÁLICA E CERÂMICA, DE FORMA MANUAL, SEM REAPROVEITAMENTO. AF_09/2023	SINAPI	Serviço	M2	811,71	R\$ 4,87	R\$ 3.953,03	1,02	80,19	C
CP-489	DESTINAÇÃO FINAL DE ENTULHO E/OU SOLOS E MATERIAIS GRANULARES EM ATERRO APROPRIADO.	Composições Próprias	Serviço	T	74,46	R\$ 51,74	R\$ 3.852,56	1,00	81,19	C
92427	MONTAGEM E DESMONTAGEM DE FÔRMA DE PILARES RETANGULARES E ESTRUTURAS SIMILARES, PÉ-DIREITO SIMPLES, EM CHAPA DE MADEIRA COMPENSADA RESINADA, 8 UTILIZAÇÕES. AF_09/2020	SINAPI	Serviço	M2	43,68	R\$ 86,15	R\$ 3.763,03	0,97	82,16	C
103689	FORNECIMENTO E INSTALAÇÃO DE PLACA DE OBRA COM CHAPA GALVANIZADA E ESTRUTURA DE MADEIRA. AF_03/2022_PS	SINAPI	Serviço	M2	6,00	R\$ 575,39	R\$ 3.452,34	0,89	83,05	C
92762	ARMAÇÃO DE PILAR OU VIGA DE ESTRUTURA CONVENCIONAL DE CONCRETO ARMADO UTILIZANDO AÇO CA-50 DE 10,0 MM - MONTAGEM. AF_06/2022	SINAPI	Serviço	KG	262,90	R\$ 12,87	R\$ 3.383,52	0,88	83,93	C

ORÇAMENTO - CURVA ABC DE SERVIÇOS

CÓDIGO	DESCRIÇÃO	FONTE	TIPO	UNIDADE	QUANTIDADE	PREÇO UNITÁRIO	PREÇO TOTAL	%	ACUMUL. %	CL
94229	CALHA EM CHAPA DE AÇO GALVANIZADO NÚMERO 24, DESENVOLVIMENTO DE 100 CM, INCLUSO TRANSPORTE VERTICAL. AF_07/2019	SINAPI	Serviço	M	17,80	R\$ 182,41	R\$ 3.246,90	0,84	84,77	C
92467	MONTAGEM E DESMONTAGEM DE FÔRMA DE VIGA, ESCORAMENTO COM GARFO DE MADEIRA, PÉ-DIREITO SIMPLES, EM CHAPA DE MADEIRA PLASTIFICADA, 10 UTILIZAÇÕES. AF_09/2020	SINAPI	Serviço	M2	24,81	R\$ 126,90	R\$ 3.148,39	0,81	85,58	C
95875	TRANSPORTE COM CAMINHÃO BASCULANTE DE 10 M³, EM VIA URBANA PAVIMENTADA, DMT ATÉ 30 KM (UNIDADE: M3XKM). AF_07/2020	SINAPI	Serviço	M3XKM	1.008,75	R\$ 3,08	R\$ 3.106,95	0,80	86,39	C
97622	DEMOLIÇÃO DE ALVENARIA DE BLOCO FURADO, DE FORMA MANUAL, SEM REAPROVEITAMENTO. AF_09/2023	SINAPI	Serviço	M3	38,96	R\$ 78,39	R\$ 3.054,07	0,79	87,18	C
COM-14	JATEAMENTO PARA REMOÇÃO DE CROSTAS NO CONCRETO-(APD-ORSE-S04927)	Composições Próprias	Serviço	m2	163,00	R\$ 17,73	R\$ 2.889,99	0,75	87,93	C
COM-16	CHAPIM PRÉ-MOLDADO DE CONCRETO	Composições Próprias	Serviço	M	44,19	R\$ 64,11	R\$ 2.833,02	0,73	88,66	C
103670	LANÇAMENTO COM USO DE BALDES, ADENSAMENTO E ACABAMENTO DE CONCRETO EM ESTRUTURAS. AF_02/2022	SINAPI	Serviço	M3	7,00	R\$ 401,63	R\$ 2.811,41	0,73	89,39	C
94569	JANELA DE ALUMÍNIO TIPO MAXIM-AR, BATENTE/ REQUADRO 3 A 14 CM, VIDRO INCLUSO, FIXAÇÃO COM PARAFUSO, SEM GUARNIÇÃO/ ALIZAR, DIMENSÕES 60X80 (A X L) CM, SEM ACABAMENTO, VEDAÇÃO COM SILICONE, EXCLUSIVE CONTRAMARCO - FORNECIMENTO E INSTALAÇÃO. AF_11/2024	SINAPI	Serviço	M2	3,00	R\$ 810,65	R\$ 2.431,95	0,63	90,02	C
103002	GRELHA DE FERRO FUNDIDO SIMPLES COM REQUADRO, 200 X 1000 MM, ASSENTADA COM ARGAMASSA 1 : 3 CIMENTO: AREIA - FORNECIMENTO E INSTALAÇÃO. AF_05/2025	SINAPI	Serviço	UN	8,00	R\$ 299,56	R\$ 2.396,48	0,62	90,64	C
94228	CALHA EM CHAPA DE AÇO GALVANIZADO NÚMERO 24, DESENVOLVIMENTO DE 50 CM, INCLUSO TRANSPORTE VERTICAL. AF_07/2019	SINAPI	Serviço	M	24,44	R\$ 94,70	R\$ 2.314,47	0,60	91,24	C
COM-10	IMPERMEABILIZAÇÃO - APLICAÇÃO DE 1 DEMÃO DE ASFALTO ELASTOMÉRICO, SEM ARMAÇÃO DE ESTRUDANTE, EM CALHAS E LAJES DESCOBERTAS, DENVERPREN OU SIMILAR (M2)	Composições Próprias	Serviço	m2	30,06	R\$ 75,47	R\$ 2.268,63	0,59	91,82	C
103675	CONCRETAGEM DE VIGAS E LAJES, FCK=25 MPA, PARA LAJES MACIÇAS OU NERVURADAS COM USO DE BOMBA - LANÇAMENTO, ADENSAMENTO E ACABAMENTO. AF_02/2022 PS	SINAPI	Serviço	M3	2,67	R\$ 841,43	R\$ 2.246,62	0,58	92,40	C
96542	FABRICAÇÃO, MONTAGEM E DESMONTAGEM DE FÔRMA PARA VIGA BALDRAME, EM CHAPA DE MADEIRA COMPENSADA RESINADA, E=17 MM, 4 UTILIZAÇÕES. AF_01/2024	SINAPI	Serviço	M2	17,96	R\$ 123,08	R\$ 2.210,52	0,57	92,98	C
COM-11	LAJE PRÉ-FABRICADA TRELIÇADA PARA PISO OU COBERTURA, INTEREIXO 38CM, H=12CM, EL. ENCHIMENTO EM EPS H=8CM, INCLUSIVE ESCORAMENTO EM MADEIRA E CAPEAMENTO 4CM. (M2)-(ADP-ORSE-S07393)	Composições Próprias	Serviço	m2	12,28	R\$ 173,27	R\$ 2.127,76	0,55	93,53	C
99862	GRADIL EM ALUMÍNIO FIXADO EM VÃOS DE JANELAS, FORMADO POR TUBOS DE 3/4". AF_10/2025	SINAPI	Serviço	M2	3,61	R\$ 558,74	R\$ 2.017,05	0,52	94,05	C
104918	ARMAÇÃO DE SAPATA ISOLADA, VIGA BALDRAME E SAPATA CORRIDA UTILIZANDO AÇO CA-50 DE 8 MM - MONTAGEM. AF_01/2024	SINAPI	Serviço	KG	108,97	R\$ 17,09	R\$ 1.862,30	0,48	94,53	C
105024	VERGA MOLDADA IN LOCO EM CONCRETO, ESPESSURA DE *10* CM. AF_03/2024	SINAPI	Serviço	M	25,19	R\$ 69,08	R\$ 1.740,13	0,45	94,98	C
103762	MONTAGEM E DESMONTAGEM DE FÔRMA DE LAJE MACIÇA, PÉ-DIREITO SIMPLES, EM CHAPA DE MADEIRA COMPENSADA RESINADA E CIMBRAMENTO DE MADEIRA, 6 UTILIZAÇÕES. AF_03/2022	SINAPI	Serviço	M2	17,78	R\$ 87,57	R\$ 1.556,99	0,40	95,38	C
87894	CHAPISCO APLICADO EM ALVENARIA (SEM PRESENÇA DE VÃOS) E ESTRUTURAS DE CONCRETO DE FACHADA, COM COLHER DE PEDREIRO. ARGAMASSA TRAÇO 1:3 COM PREPARO EM BETONEIRA 400L. AF_10/2022	SINAPI	Serviço	M2	155,84	R\$ 9,18	R\$ 1.430,61	0,37	95,75	C
98557	IMPERMEABILIZAÇÃO DE SUPERFÍCIE COM EMULSÃO ASFÁLTICA, 2 DEMÃOS. AF_09/2023	SINAPI	Serviço	M2	23,35	R\$ 58,14	R\$ 1.357,57	0,35	96,10	C
94573	JANELA DE ALUMÍNIO DE CORRER COM 4 FOLHAS PARA VIDROS (VIDROS INCLUSOS), COM BANDEIRA, BATENTE/ REQUADRO 6 A 14 CM, ACABAMENTO COM ACETATO OU BRILHANTE, FIXAÇÃO COM PARAFUSO, SEM GUARNIÇÃO/ ALIZAR, DIMENSÕES 150X120 CM, VEDAÇÃO COM SILICONE, EXCLUSIVE CONTRAMARCO - FORNECIMENTO E INSTALAÇÃO. AF_11/2024	SINAPI	Serviço	M2	2,63	R\$ 475,45	R\$ 1.250,43	0,32	96,43	C
88496	EMASSAMENTO COM MASSA LÁTEX, APLICAÇÃO EM TETO, DUAS DEMÃOS, LIXAMENTO MANUAL. AF_04/2023	SINAPI	Serviço	M2	29,91	R\$ 40,05	R\$ 1.197,90	0,31	96,74	C
92759	ARMAÇÃO DE PILAR OU VIGA DE ESTRUTURA CONVENCIONAL DE CONCRETO ARMADO UTILIZANDO AÇO CA-60 DE 5,0 MM - MONTAGEM. AF_06/2022	SINAPI	Serviço	KG	65,78	R\$ 17,00	R\$ 1.118,26	0,29	97,03	C
91926	CABO DE COBRE FLEXÍVEL ISOLADO, 2,5 MM², ANTI-CHAMA 450/750 V, PARA CIRCUITOS TERMINAIS - FORNECIMENTO E INSTALAÇÃO. AF_03/2023	SINAPI	Serviço	M	141,30	R\$ 5,75	R\$ 812,48	0,21	97,24	C

ORÇAMENTO - CURVA ABC DE SERVIÇOS

CÓDIGO	DESCRIÇÃO	FONTE	TIPO	UNIDADE	QUANTIDADE	PREÇO UNITÁRIO	PREÇO TOTAL	%	ACUMUL. %	CL
100982	CARGA, MANOBRA E DESCARGA DE ENTULHO EM CAMINHÃO BASCULANTE 10 M³ - CARGA COM ESCAVADEIRA HIDRÁULICA (CAÇAMBA DE 0,80 M³ / 111 HP) E DESCARGA LIVRE (UNIDADE: M3). AF_07/2020	SINAPI	Serviço	M3	67,25	R\$ 11,17	R\$ 751,18	0,19	97,43	C
87261	REVESTIMENTO CERÂMICO PARA PISO COM PLACAS TIPO PORCELANATO DE DIMENSÕES 60X60 CM APLICADA EM AMBIENTES DE ÁREA MENOR QUE 5 M². AF_02/2023_PE	SINAPI	Serviço	M2	4,00	R\$ 180,85	R\$ 723,40	0,19	97,62	C
88488	PINTURA LÁTEX ACRÍLICA PREMIUM, APLICAÇÃO MANUAL EM TETO, DUAS DEMÃOS. AF_04/2023	SINAPI	Serviço	M2	29,91	R\$ 21,07	R\$ 630,20	0,16	97,78	C
COM-04	REFLETOR SLIM LED 100W DE POTÊNCIA, BRANCO FRIO, 6500K, AUTOVOLT, MARCA G-LIGHT OU SIMILAR (UN)-ADP-ORSE-S13148)	Composições Próprias	Serviço	UN	6,00	R\$ 101,60	R\$ 609,60	0,16	97,94	C
91924	CABO DE COBRE FLEXÍVEL ISOLADO, 1,5 MM², ANTI-CHAMA 450/750 V, PARA CIRCUITOS TERMINAIS - FORNECIMENTO E INSTALAÇÃO. AF_03/2023	SINAPI	Serviço	M	144,78	R\$ 3,97	R\$ 574,78	0,15	98,09	C
105030	CONTRAVERGA MOLDADA IN LOCO EM CONCRETO, ESPESSURA DE *10* CM. AF_03/2024	SINAPI	Serviço	M	10,29	R\$ 53,12	R\$ 546,60	0,14	98,23	C
104916	ARMAÇÃO DE SAPATA ISOLADA, VIGA BALDRAME E SAPATA CORRIDA UTILIZANDO AÇO CA-60 DE 5 MM - MONTAGEM. AF_01/2024	SINAPI	Serviço	KG	25,81	R\$ 20,50	R\$ 529,11	0,14	98,37	C
95241	LASTRO DE CONCRETO MAGRO, APLICADO EM PISOS, LAJES SOBRE SOLO OU RADIER, ESPESSURA DE 5 CM. AF_01/2024	SINAPI	Serviço	M2	10,27	R\$ 49,72	R\$ 510,62	0,13	98,50	C
92769	ARMAÇÃO DE LAJE DE ESTRUTURA CONVENCIONAL DE CONCRETO ARMADO UTILIZANDO AÇO CA-50 DE 6,3 MM - MONTAGEM. AF_06/2022	SINAPI	Serviço	KG	31,20	R\$ 15,03	R\$ 468,94	0,12	98,62	C
97645	REMOÇÃO DE JANELAS, DE FORMA MANUAL, SEM REAPROVEITAMENTO. AF_09/2023	SINAPI	Serviço	M2	13,20	R\$ 33,95	R\$ 448,14	0,12	98,74	C
94570	JANELA DE ALUMÍNIO DE CORRER COM 2 FOLHAS PARA VIDROS (VIDROS INCLUSOS), BATENTE/ REQUADRO 6 A 14 CM, ACABAMENTO COM ACETATO OU BRILHANTE, FIXAÇÃO COM PARAFUSO, SEM GUARNIÇÃO/ ALIZAR, DIMENSÕES 100X120 CM, VEDAÇÃO COM SILICONE, EXCLUSIVE CONTRAMARCO - FORNECIMENTO E INSTALAÇÃO. AF_11/2024	SINAPI	Serviço	M2	0,99	R\$ 427,68	R\$ 423,40	0,11	98,85	C
96619	LASTRO DE CONCRETO MAGRO, APLICADO EM BLOCOS DE COROAMENTO OU SAPATAS, ESPESSURA DE 5 CM. AF_01/2024	SINAPI	Serviço	M2	7,56	R\$ 53,77	R\$ 406,50	0,11	98,95	C
96535	FABRICAÇÃO, MONTAGEM E DESMONTAGEM DE FÔRMA PARA SAPATA, EM MADEIRA SERRADA, E=25 MM, 4 UTILIZAÇÕES. AF_01/2024	SINAPI	Serviço	M2	2,27	R\$ 176,67	R\$ 401,04	0,10	99,06	C
97644	REMOÇÃO DE PORTAS, DE FORMA MANUAL, SEM REAPROVEITAMENTO. AF_09/2023	SINAPI	Serviço	M2	28,58	R\$ 13,14	R\$ 375,54	0,10	99,15	C
92768	ARMAÇÃO DE LAJE DE ESTRUTURA CONVENCIONAL DE CONCRETO ARMADO UTILIZANDO AÇO CA-60 DE 5,0 MM - MONTAGEM. AF_06/2022	SINAPI	Serviço	KG	22,00	R\$ 16,27	R\$ 357,94	0,09	99,25	C
COM-05	LUMINÁRIA PAINEL LED EMBUTIR 18W QUADRADA, 6000K DA G-LIGHT OU SIMILAR - REV 01_11/2021 (UN)(ADP-ORSE-S12971)	Composições Próprias	Serviço	UN	3,00	R\$ 111,27	R\$ 333,81	0,09	99,33	C
92770	ARMAÇÃO DE LAJE DE ESTRUTURA CONVENCIONAL DE CONCRETO ARMADO UTILIZANDO AÇO CA-50 DE 8,0 MM - MONTAGEM. AF_06/2022	SINAPI	Serviço	KG	21,13	R\$ 13,89	R\$ 293,50	0,08	99,41	C
96109	FORRO EM PLACAS DE GESSO, PARA AMBIENTES RESIDENCIAIS. AF_08/2023_PS	SINAPI	Serviço	M2	4,00	R\$ 66,63	R\$ 266,52	0,07	99,48	C
102507	PINTURA DE DEMARCAÇÃO DE VAGA COM TINTA EPÓXI, E = 10 CM, APLICAÇÃO MANUAL. AF_05/2021	SINAPI	Serviço	M	27,00	R\$ 9,28	R\$ 250,56	0,06	99,54	C
92761	ARMAÇÃO DE PILAR OU VIGA DE ESTRUTURA CONVENCIONAL DE CONCRETO ARMADO UTILIZANDO AÇO CA-50 DE 8,0 MM - MONTAGEM. AF_06/2022	SINAPI	Serviço	KG	16,72	R\$ 14,55	R\$ 243,28	0,06	99,60	C
88484	FUNDO SELADOR ACRÍLICO, APLICAÇÃO MANUAL EM TETO, UMA DEMÃO. AF_04/2023	SINAPI	Serviço	M2	29,91	R\$ 7,13	R\$ 213,26	0,06	99,66	C
89578	TUBO PVC, SÉRIE R, ÁGUA PLUVIAL, DN 100 MM, FORNECIDO E INSTALADO EM CONDUTORES VERTICAIS DE ÁGUAS PLUVIAIS. AF_06/2022	SINAPI	Serviço	M	5,22	R\$ 34,87	R\$ 182,02	0,05	99,71	C
92008	TOMADA BAIXA DE EMBUTIR (2 MÓDULOS), 2P+T 10 A, INCLUINDO SUPORTE E PLACA - FORNECIMENTO E INSTALAÇÃO. AF_03/2023	SINAPI	Serviço	UN	3,00	R\$ 58,41	R\$ 175,23	0,05	99,75	C
101876	QUADRO DE DISTRIBUIÇÃO DE ENERGIA EM PVC, DE EMBUTIR, SEM BARRAMENTO, PARA 6 DISJUNTORES - FORNECIMENTO E INSTALAÇÃO. AF_07/2025	SINAPI	Serviço	UN	1,00	R\$ 168,31	R\$ 168,31	0,04	99,80	C
89584	JOELHO 90 GRAUS, PVC, SERIE R, ÁGUA PLUVIAL, DN 100 MM, JUNTA ELÁSTICA, FORNECIDO E INSTALADO EM CONDUTORES VERTICAIS DE ÁGUAS PLUVIAIS. AF_06/2022	SINAPI	Serviço	UN	3,00	R\$ 52,66	R\$ 157,98	0,04	99,84	C
COM-06	LUMINÁRIA TIPO SPOT DE EMBUTIR COM LÂMPADA LED 15W (UN)-3000 K-(APD-ORSE-S10352)	Composições Próprias	Serviço	UN	1,00	R\$ 127,36	R\$ 127,36	0,03	99,87	C
89512	TUBO PVC, SÉRIE R, ÁGUA PLUVIAL, DN 100 MM, FORNECIDO E INSTALADO EM RAMAL DE ENCAMINHAMENTO. AF_06/2022	SINAPI	Serviço	M	1,80	R\$ 56,58	R\$ 101,84	0,03	99,90	C
101632	RELÉ FOTOELÉTRICO PARA COMANDO DE ILUMINAÇÃO EXTERNA 1000 W - FORNECIMENTO E INSTALAÇÃO. AF_02/2025	SINAPI	Serviço	UN	2,00	R\$ 40,50	R\$ 81,00	0,02	99,92	C

OBRA: REVITALIZAÇÃO DO GALPÃO ANEXO A SEDE DA SEPLAG

LOCAL: SECRETARIA DE PLANEJAMENTO E GESTÃO DO ESTADO DE PERNABUCO -SEPLAG - RECIFE/PE

FONTES: SINAPI-PE 01/2026

ENCARGOS SOCIAIS: SEM DESONERAÇÃO: 114,63% H, 70,67%MÊS

BDI 1 : 22,77 %; BDI 2:14,02 %

DATA: 12/02/2026

ORÇAMENTO - CURVA ABC DE SERVIÇOS

CÓDIGO	DESCRIÇÃO	FONTE	TIPO	UNIDADE	QUANTIDADE	PREÇO UNITÁRIO	PREÇO TOTAL	%	ACUMUL. %	CL
91953	INTERRUPTOR SIMPLES (1 MÓDULO), 10A/250V, INCLUINDO SUPORTE E PLACA - FORNECIMENTO E INSTALAÇÃO. AF_03/2023	SINAPI	Serviço	UN	2,00	R\$ 36,39	R\$ 72,78	0,02	99,94	C
92004	TOMADA MÉDIA DE EMBUTIR (2 MÓDULOS), 2P+T 10 A, INCLUINDO SUPORTE E PLACA - FORNECIMENTO E INSTALAÇÃO. AF_03/2023	SINAPI	Serviço	UN	1,00	R\$ 68,84	R\$ 68,84	0,02	99,95	C
91992	TOMADA ALTA DE EMBUTIR (1 MÓDULO), 2P+T 10 A, INCLUINDO SUPORTE E PLACA - FORNECIMENTO E INSTALAÇÃO. AF_03/2023	SINAPI	Serviço	UN	1,00	R\$ 56,58	R\$ 56,58	0,01	99,97	C
92000	TOMADA BAIXA DE EMBUTIR (1 MÓDULO), 2P+T 10 A, INCLUINDO SUPORTE E PLACA - FORNECIMENTO E INSTALAÇÃO. AF_03/2023	SINAPI	Serviço	UN	1,00	R\$ 38,05	R\$ 38,05	0,01	99,98	C
93654	DISJUNTOR MONOPOLAR TIPO DIN, CORRENTE NOMINAL DE 16A - FORNECIMENTO E INSTALAÇÃO. AF_07/2025	SINAPI	Serviço	UN	2,00	R\$ 16,14	R\$ 32,28	0,01	99,99	C
93657	DISJUNTOR MONOPOLAR TIPO DIN, CORRENTE NOMINAL DE 32A - FORNECIMENTO E INSTALAÇÃO. AF_07/2025	SINAPI	Serviço	UN	1,00	R\$ 20,53	R\$ 20,53	0,01	99,99	C
93656	DISJUNTOR MONOPOLAR TIPO DIN, CORRENTE NOMINAL DE 25A - FORNECIMENTO E INSTALAÇÃO. AF_07/2025	SINAPI	Serviço	UN	1,00	R\$ 18,53	R\$ 18,53	0,00	100,00	C
102514	PINTURA DE SÍMBOLO "DEFICIENTE FÍSICO" COM TINTA ACRÍLICA, UTILIZAÇÃO DE MOLDE PLÁSTICO E APLICAÇÃO MECÂNICA, 120X120 CM. AF_05/2021-(ADP-01)	SINAPI	Serviço	UN	1,00	R\$ 14,70	R\$ 14,70	0,00	100,00	C

Subtotal até 100,00% R\$ 386.457,87

Outros: R\$ 0,00

Valor total do Orçamento: R\$ 386.457,87

RELATÓRIO ANALÍTICO - COMPOSIÇÕES DE CUSTOS**1.1. -001 ADMINISTRAÇÃO LOCAL DA OBRA (UN)**

Mão de Obra com Encargos Complementares		FORTE	UNID	COEFICIENTE	PREÇO UNITÁRIO	TOTAL
93565	ENGENHEIRO CIVIL DE OBRA JUNIOR COM ENCARGOS COMPLEMENTARES	SINAPI	MES	1,10000000	R\$ 24.408,20	R\$ 26.849,02
TOTAL Mão de Obra com Encargos Complementares:						R\$ 26.849,02
VALOR:						26.849,02

2.1. 103689 FORNECIMENTO E INSTALAÇÃO DE PLACA DE OBRA COM CHAPA GALVANIZADA E ESTRUTURA DE MADEIRA. AF_03/2022_PS (M2)

Material		FORTE	UNID	COEFICIENTE	PREÇO UNITÁRIO	TOTAL
00004813	PLACA DE OBRA (PARA CONSTRUÇÃO CIVIL) EM CHAPA GALVANIZADA "N. 22", ADESIVADA, DE "2,4 X 1,2" M (SEM POSTES PARA FIXAÇÃO)	SINAPI	M2	1,00000000	R\$ 400,00	R\$ 400,00
00005065	PREGO DE AÇO POLIDO COM CABECA 10 X 10 (7/8 X 17)	SINAPI	KG	0,01130000	R\$ 30,88	R\$ 0,34
00005069	PREGO DE AÇO POLIDO COM CABECA 17 X 27 (2 1/2 X 11)	SINAPI	KG	0,01320000	R\$ 16,55	R\$ 0,21
00004509	SARRAFO "2,5 X 10" CM EM PINUS, MISTA OU EQUIVALENTE DA REGIÃO - BRUTA	SINAPI	M	3,20830000	R\$ 5,51	R\$ 17,67
TOTAL Material:						R\$ 418,22
Mão de Obra com Encargos Complementares		FORTE	UNID	COEFICIENTE	PREÇO UNITÁRIO	TOTAL
88262	CARPINTEIRO DE FORMAS COM ENCARGOS COMPLEMENTARES	SINAPI	H	0,37290000	R\$ 29,38	R\$ 10,95
88316	SERVENTE COM ENCARGOS COMPLEMENTARES	SINAPI	H	1,11860000	R\$ 24,25	R\$ 27,12
TOTAL Mão de Obra com Encargos Complementares:						R\$ 38,07
Serviço		FORTE	UNID	COEFICIENTE	PREÇO UNITÁRIO	TOTAL
102234	PINTURA IMUNIZANTE PARA MADEIRA, 2 DEMAOS. AF_01/2021	SINAPI	M2	0,50000000	R\$ 24,77	R\$ 12,38
TOTAL Serviço:						R\$ 12,38
VALOR:						468,67

2.2. 97622 DEMOLIÇÃO DE ALVENARIA DE BLOCO FURADO, DE FORMA MANUAL, SEM REAPROVEITAMENTO. AF_09/2023 (M3)

Mão de Obra com Encargos Complementares		FORTE	UNID	COEFICIENTE	PREÇO UNITÁRIO	TOTAL
88309	PEDREIRO COM ENCARGOS COMPLEMENTARES	SINAPI	H	0,35410000	R\$ 29,98	R\$ 10,61
88316	SERVENTE COM ENCARGOS COMPLEMENTARES	SINAPI	H	2,19570000	R\$ 24,25	R\$ 53,24
TOTAL Mão de Obra com Encargos Complementares:						R\$ 63,85
VALOR:						63,85

2.3. 97647 REMOÇÃO DE TELHAS DE FIBROCIMENTO METÁLICA E CERÂMICA, DE FORMA MANUAL, SEM REAPROVEITAMENTO. AF_09/2023 (M2)

Mão de Obra com Encargos Complementares		FORTE	UNID	COEFICIENTE	PREÇO UNITÁRIO	TOTAL
88316	SERVENTE COM ENCARGOS COMPLEMENTARES	SINAPI	H	0,11530000	R\$ 24,25	R\$ 2,79
88323	TELHADISTA COM ENCARGOS COMPLEMENTARES	SINAPI	H	0,04080000	R\$ 29,10	R\$ 1,18
TOTAL Mão de Obra com Encargos Complementares:						R\$ 3,97
VALOR:						3,97

2.4. 97650 REMOÇÃO DE TRAMA DE MADEIRA PARA COBERTURA, DE FORMA MANUAL, SEM REAPROVEITAMENTO. AF_09/2023 (M2)

Mão de Obra com Encargos Complementares		FORTE	UNID	COEFICIENTE	PREÇO UNITÁRIO	TOTAL
88316	SERVENTE COM ENCARGOS COMPLEMENTARES	SINAPI	H	0,24870000	R\$ 24,25	R\$ 6,03
88323	TELHADISTA COM ENCARGOS COMPLEMENTARES	SINAPI	H	0,08790000	R\$ 29,10	R\$ 2,55
TOTAL Mão de Obra com Encargos Complementares:						R\$ 8,58
VALOR:						8,58

2.5. 97645 REMOÇÃO DE JANELAS, DE FORMA MANUAL, SEM REAPROVEITAMENTO. AF_09/2023 (M2)

Mão de Obra com Encargos Complementares		FORTE	UNID	COEFICIENTE	PREÇO UNITÁRIO	TOTAL
88309	PEDREIRO COM ENCARGOS COMPLEMENTARES	SINAPI	H	0,28070000	R\$ 29,98	R\$ 8,41
88316	SERVENTE COM ENCARGOS COMPLEMENTARES	SINAPI	H	0,79360000	R\$ 24,25	R\$ 19,24

RELATÓRIO ANALÍTICO - COMPOSIÇÕES DE CUSTOS

TOTAL Mão de Obra com Encargos Complementares:	R\$ 27,65
VALOR:	27,65

2.6. 97644 REMOÇÃO DE PORTAS, DE FORMA MANUAL, SEM REAPROVEITAMENTO. AF_09/2023 (M2)

Mão de Obra com Encargos Complementares	FONTE	UNID	COEFICIENTE	PREÇO UNITÁRIO	TOTAL
88309 PEDREIRO COM ENCARGOS COMPLEMENTARES	SINAPI	H	0,10870000	R\$ 29,98	R\$ 3,25
88316 SERVENTE COM ENCARGOS COMPLEMENTARES	SINAPI	H	0,30750000	R\$ 24,25	R\$ 7,45
TOTAL Mão de Obra com Encargos Complementares:					R\$ 10,70
VALOR:					10,70

2.7. 100982 CARGA, MANOBRAS E DESCARGA DE ENTULHO EM CAMINHÃO BASCULANTE 10 M³ - CARGA COM ESCAVADEIRA HIDRÁULICA (CAÇAMBA DE 0,80 M³ / 111 HP) E DESCARGA LIVRE (UNIDADE: M3). AF_07/2020 (M3)

Equipamento Custo Horário	FONTE	UNID	COEFICIENTE	PREÇO UNITÁRIO	TOTAL
91387 CAMINHÃO BASCULANTE 10 M3, TRUCADO CABINE SIMPLES, PESO BRUTO TOTAL 23.000 KG, CARGA ÚTIL MÁXIMA 15.935 KG, DISTÂNCIA ENTRE EIXOS 4,80 M, POTÊNCIA 230 CV INCLUSIVE CAÇAMBA METÁLICA - CHI DIURNO. AF_06/2014	SINAPI	CHI	0,01380000	R\$ 74,53	R\$ 1,02
91386 CAMINHÃO BASCULANTE 10 M3, TRUCADO CABINE SIMPLES, PESO BRUTO TOTAL 23.000 KG, CARGA ÚTIL MÁXIMA 15.935 KG, DISTÂNCIA ENTRE EIXOS 4,80 M, POTÊNCIA 230 CV INCLUSIVE CAÇAMBA METÁLICA - CHP DIURNO. AF_06/2014	SINAPI	CHP	0,01980000	R\$ 272,15	R\$ 5,38
5632 ESCAVADEIRA HIDRÁULICA SOBRE ESTEIRAS, CAÇAMBA 0,80 M3, PESO OPERACIONAL 17 T, POTENCIA BRUTA 111 HP - CHI DIURNO. AF_06/2014	SINAPI	CHI	0,01050000	R\$ 88,62	R\$ 0,93
5631 ESCAVADEIRA HIDRÁULICA SOBRE ESTEIRAS, CAÇAMBA 0,80 M3, PESO OPERACIONAL 17 T, POTENCIA BRUTA 111 HP - CHP DIURNO. AF_06/2014	SINAPI	CHP	0,00830000	R\$ 213,73	R\$ 1,77
TOTAL Equipamento Custo Horário:					R\$ 9,10
VALOR:					9,10

2.8. 95875 TRANSPORTE COM CAMINHÃO BASCULANTE DE 10 M³, EM VIA URBANA PAVIMENTADA, DMT ATÉ 30 KM (UNIDADE: M3XKM). AF_07/2020 (M3XKM)

Equipamento Custo Horário	FONTE	UNID	COEFICIENTE	PREÇO UNITÁRIO	TOTAL
91387 CAMINHÃO BASCULANTE 10 M3, TRUCADO CABINE SIMPLES, PESO BRUTO TOTAL 23.000 KG, CARGA ÚTIL MÁXIMA 15.935 KG, DISTÂNCIA ENTRE EIXOS 4,80 M, POTÊNCIA 230 CV INCLUSIVE CAÇAMBA METÁLICA - CHI DIURNO. AF_06/2014	SINAPI	CHI	0,00360000	R\$ 74,53	R\$ 0,26
91386 CAMINHÃO BASCULANTE 10 M3, TRUCADO CABINE SIMPLES, PESO BRUTO TOTAL 23.000 KG, CARGA ÚTIL MÁXIMA 15.935 KG, DISTÂNCIA ENTRE EIXOS 4,80 M, POTÊNCIA 230 CV INCLUSIVE CAÇAMBA METÁLICA - CHP DIURNO. AF_06/2014	SINAPI	CHP	0,00830000	R\$ 272,15	R\$ 2,25
TOTAL Equipamento Custo Horário:					R\$ 2,51
VALOR:					2,51

2.9. CP-489 DESTINAÇÃO FINAL DE ENTULHO E/OU SOLOS E MATERIAIS GRANULARES EM ATERRO APROPRIADO. (T)

Material	FONTE	UNID	COEFICIENTE	PREÇO UNITÁRIO	TOTAL
INS-0001 DESTINAÇÃO FINAL DE ENTULHO E/OU MATERIAL GRANULARES E ATERRO EM ATERRO SANITÁRIO	Cotação	T	1,00000000	R\$ 45,38	R\$ 45,38
TOTAL Material:					R\$ 45,38
VALOR:					45,38

3.1. 103328 ALVENARIA DE VEDAÇÃO DE BLOCOS CERÂMICOS FURADOS NA HORIZONTAL DE 9X19X19 CM (ESPESSURA 9 CM) E ARGAMASSA DE ASSENTAMENTO COM PREPARO EM BETONEIRA. AF_12/2021 (M2)

Material	FONTE	UNID	COEFICIENTE	PREÇO UNITÁRIO	TOTAL
00007271 BLOCO CERÂMICO / TIJOLO VAZADO PARA ALVENARIA DE VEDACAO, 8 FUROS NA HORIZONTAL DE 9 X 19 X 19 CM (L X A X C)	SINAPI	UN	28,31000000	R\$ 0,64	R\$ 18,11
00037395 PINO DE AÇO COM FURO, HASTE = 27 MM (AÇÃO DIRETA)	SINAPI	CENTO	0,00500000	R\$ 41,93	R\$ 0,20
00034557 TELA DE AÇO SOLDADA GALVANIZADA/ZINCADA PARA ALVENARIA, FIO D = *1,20 A 1,70* MM, MALHA 15 X 15 MM, (C X L) *50 X 7,5* CM	SINAPI	M	0,42000000	R\$ 2,08	R\$ 0,87
TOTAL Material:					R\$ 19,18
Mão de Obra com Encargos Complementares	FONTE	UNID	COEFICIENTE	PREÇO UNITÁRIO	TOTAL
88309 PEDREIRO COM ENCARGOS COMPLEMENTARES	SINAPI	H	1,61000000	R\$ 29,98	R\$ 48,26
88316 SERVENTE COM ENCARGOS COMPLEMENTARES	SINAPI	H	0,80500000	R\$ 24,25	R\$ 19,52
TOTAL Mão de Obra com Encargos Complementares:					R\$ 67,78

RELATÓRIO ANALÍTICO - COMPOSIÇÕES DE CUSTOS

Serviço	Fonte	Unid	Coefficiente	Preço Unitário	Total
87292 ARGAMASSA TRAÇO 1:2:8 (EM VOLUME DE CIMENTO, CAL E AREIA MÉDIA ÚMIDA) PARA EMBOÇO/MASSA ÚNICA/ASSENTAMENTO DE ALVENARIA DE VEDAÇÃO, PREPARO MECÂNICO COM BETONEIRA 400 L. AF_08/2019	SINAPI	M3	0,00910000	R\$ 724,21	R\$ 6,59
TOTAL Serviço:					R\$ 6,59
VALOR:					93,55

3.2. 105030 CONTRAVERGA MOLDADA IN LOCO EM CONCRETO, ESPESSURA DE *10* CM. AF_03/2024 (M)

Material	Fonte	Unid	Coefficiente	Preço Unitário	Total
00002692 DESMOLDANTE PROTETOR PARA FORMAS DE MADEIRA, DE BASE OLEOSA EMULSIONADA EM AGUA	SINAPI	L	0,00800000	R\$ 7,59	R\$ 0,06
00039017 ESPACADOR / DISTANCIADOR CIRCULAR COM ENTRADA LATERAL, EM PLASTICO, PARA VERGALHAO *4,2 A 12,5* MM, COBRIMENTO 20 MM	SINAPI	UN	6,00000000	R\$ 0,22	R\$ 1,32
TOTAL Material:					R\$ 1,38
Mão de Obra com Encargos Complementares	Fonte	Unid	Coefficiente	Preço Unitário	Total
88309 PEDREIRO COM ENCARGOS COMPLEMENTARES	SINAPI	H	0,21300000	R\$ 29,98	R\$ 6,38
88316 SERVENTE COM ENCARGOS COMPLEMENTARES	SINAPI	H	0,10700000	R\$ 24,25	R\$ 2,59
TOTAL Mão de Obra com Encargos Complementares:					R\$ 8,97
Serviço	Fonte	Unid	Coefficiente	Preço Unitário	Total
94964 CONCRETO FCK = 20MPa, TRAÇO 1:2:7:3 (EM MASSA SECA DE CIMENTO/ AREIA MÉDIA/ BRITA 1) - PREPARO MECÂNICO COM BETONEIRA 400 L. AF_05/2021	SINAPI	M3	0,02100000	R\$ 539,91	R\$ 11,33
92802 CORTE E DOBRA DE AÇO CA-50, DIÂMETRO DE 8,0 MM. AF_06/2022	SINAPI	KG	0,79000000	R\$ 9,39	R\$ 7,41
92270 FABRICAÇÃO DE FÔRMA PARA VIGAS, COM MADEIRA SERRADA, E = 25 MM. AF_09/2020	SINAPI	M2	0,07600000	R\$ 186,64	R\$ 14,18
TOTAL Serviço:					R\$ 32,92
VALOR:					43,27

3.3. 105024 VERGA MOLDADA IN LOCO EM CONCRETO, ESPESSURA DE *10* CM. AF_03/2024 (M)

Material	Fonte	Unid	Coefficiente	Preço Unitário	Total
00002692 DESMOLDANTE PROTETOR PARA FORMAS DE MADEIRA, DE BASE OLEOSA EMULSIONADA EM AGUA	SINAPI	L	0,00800000	R\$ 7,59	R\$ 0,06
00039017 ESPACADOR / DISTANCIADOR CIRCULAR COM ENTRADA LATERAL, EM PLASTICO, PARA VERGALHAO *4,2 A 12,5* MM, COBRIMENTO 20 MM	SINAPI	UN	6,00000000	R\$ 0,22	R\$ 1,32
00004491 PONTLETE *7,5 X 7,5* CM EM PINUS, MISTA OU EQUIVALENTE DA REGIAO - BRUTA	SINAPI	M	0,20300000	R\$ 10,85	R\$ 2,20
TOTAL Material:					R\$ 3,58
Mão de Obra com Encargos Complementares	Fonte	Unid	Coefficiente	Preço Unitário	Total
88309 PEDREIRO COM ENCARGOS COMPLEMENTARES	SINAPI	H	0,39000000	R\$ 29,98	R\$ 11,69
88316 SERVENTE COM ENCARGOS COMPLEMENTARES	SINAPI	H	0,19500000	R\$ 24,25	R\$ 4,72
TOTAL Mão de Obra com Encargos Complementares:					R\$ 16,41
Serviço	Fonte	Unid	Coefficiente	Preço Unitário	Total
94964 CONCRETO FCK = 20MPa, TRAÇO 1:2:7:3 (EM MASSA SECA DE CIMENTO/ AREIA MÉDIA/ BRITA 1) - PREPARO MECÂNICO COM BETONEIRA 400 L. AF_05/2021	SINAPI	M3	0,02100000	R\$ 539,91	R\$ 11,33
92802 CORTE E DOBRA DE AÇO CA-50, DIÂMETRO DE 8,0 MM. AF_06/2022	SINAPI	KG	0,79000000	R\$ 9,39	R\$ 7,41
92270 FABRICAÇÃO DE FÔRMA PARA VIGAS, COM MADEIRA SERRADA, E = 25 MM. AF_09/2020	SINAPI	M2	0,09400000	R\$ 186,64	R\$ 17,54
TOTAL Serviço:					R\$ 36,28
VALOR:					56,27

4.1.1. 96619 LASTRO DE CONCRETO MAGRO, APLICADO EM BLOCOS DE COROAMENTO OU SAPATAS, ESPESSURA DE 5 CM. AF_01/2024 (M2)

Mão de Obra com Encargos Complementares	Fonte	Unid	Coefficiente	Preço Unitário	Total
88309 PEDREIRO COM ENCARGOS COMPLEMENTARES	SINAPI	H	0,33905000	R\$ 29,98	R\$ 10,16
88316 SERVENTE COM ENCARGOS COMPLEMENTARES	SINAPI	H	0,12265000	R\$ 24,25	R\$ 2,97
TOTAL Mão de Obra com Encargos Complementares:					R\$ 13,13
Serviço	Fonte	Unid	Coefficiente	Preço Unitário	Total

RELATÓRIO ANALÍTICO - COMPOSIÇÕES DE CUSTOS

94968	CONCRETO MAGRO PARA LASTRO, TRAÇO 1:4,5:4,5 (EM MASSA SECA DE CIMENTO/ AREIA MÉDIA/ BRITA 1) - PREPARO MECÂNICO COM BETONEIRA 600 L. AF_ 05/2021	SINAPI	M3	0,06900000	R\$ 444,50	R\$ 30,67
					TOTAL Serviço:	R\$ 30,67
					VALOR:	43,80

4.1.2. 96535 FABRICAÇÃO, MONTAGEM E DESMONTAGEM DE FÔRMA PARA SAPATA, EM MADEIRA SERRADA, E=25 MM, 4 UTILIZAÇÕES. AF_01/2024 (M2)

Equipamento Custo Horário		FORTE	UNID	COEFICIENTE	PREÇO UNITÁRIO	TOTAL
91693	SERRA CIRCULAR DE BANCADA COM MOTOR ELÉTRICO POTÊNCIA DE 5HP, COM COIFA PARA DISCO 10" - CHI DIURNO. AF_ 08/2015	SINAPI	CHI	0,28200000	R\$ 25,93	R\$ 7,31
91692	SERRA CIRCULAR DE BANCADA COM MOTOR ELÉTRICO POTÊNCIA DE 5HP, COM COIFA PARA DISCO 10" - CHP DIURNO. AF_ 08/2015	SINAPI	CHP	0,07000000	R\$ 27,36	R\$ 1,91
					TOTAL Equipamento Custo Horário:	R\$ 9,22
Material		FORTE	UNID	COEFICIENTE	PREÇO UNITÁRIO	TOTAL
00002692	DESMOLDANTE PROTETOR PARA FORMAS DE MADEIRA, DE BASE OLEOSA EMULSIONADA EM AGUA	SINAPI	L	0,01670000	R\$ 7,59	R\$ 0,12
00005074	PREGO DE ACO POLIDO COM CABECA 15 X 18 (1 1/2 X 13)	SINAPI	KG	0,00500000	R\$ 18,19	R\$ 0,09
00005073	PREGO DE ACO POLIDO COM CABECA 17 X 24 (2 1/4 X 11)	SINAPI	KG	0,03800000	R\$ 16,55	R\$ 0,62
00040304	PREGO DE ACO POLIDO COM CABECA DUPLA 17 X 27 (2 1/2 X 11)	SINAPI	KG	0,04700000	R\$ 20,04	R\$ 0,94
00004517	SARRAFO *2,5 X 7,5* CM EM PINUS, MISTA OU EQUIVALENTE DA REGIAO - BRUTA	SINAPI	M	3,60900000	R\$ 3,80	R\$ 13,71
00006212	TABUA *2,5 X 30 CM EM PINUS, MISTA OU EQUIVALENTE DA REGIAO - BRUTA	SINAPI	M	1,22700000	R\$ 18,00	R\$ 22,08
					TOTAL Material:	R\$ 37,56
Mão de Obra com Encargos Complementares		FORTE	UNID	COEFICIENTE	PREÇO UNITÁRIO	TOTAL
88239	AJUDANTE DE CARPINTEIRO COM ENCARGOS COMPLEMENTARES	SINAPI	H	1,08100000	R\$ 24,84	R\$ 26,85
88262	CARPINTEIRO DE FORMAS COM ENCARGOS COMPLEMENTARES	SINAPI	H	2,39200000	R\$ 29,38	R\$ 70,27
					TOTAL Mão de Obra com Encargos Complementares:	R\$ 97,12
					VALOR:	143,90

4.1.3. 104918 ARMAÇÃO DE SAPATA ISOLADA, VIGA BALDRAME E SAPATA CORRIDA UTILIZANDO AÇO CA-50 DE 8 MM - MONTAGEM. AF_01/2024 (KG)

Material		FORTE	UNID	COEFICIENTE	PREÇO UNITÁRIO	TOTAL
00043132	ARAME RECOZIDO 16 BWG, D = 1,65 MM (0,016 KG/M) OU 18 BWG, D = 1,25 MM (0,01 KG/M)	SINAPI	KG	0,02500000	R\$ 16,62	R\$ 0,41
00039017	ESPACADOR / DISTANCIADOR CIRCULAR COM ENTRADA LATERAL, EM PLASTICO, PARA VERGALHAO *4,2 A 12,5* MM, COBRIMENTO 20 MM	SINAPI	UN	0,50300000	R\$ 0,22	R\$ 0,11
					TOTAL Material:	R\$ 0,52
Mão de Obra com Encargos Complementares		FORTE	UNID	COEFICIENTE	PREÇO UNITÁRIO	TOTAL
88238	AJUDANTE DE ARMADOR COM ENCARGOS COMPLEMENTARES	SINAPI	H	0,03900000	R\$ 25,16	R\$ 0,98
88245	ARMADOR COM ENCARGOS COMPLEMENTARES	SINAPI	H	0,10200000	R\$ 29,76	R\$ 3,03
					TOTAL Mão de Obra com Encargos Complementares:	R\$ 4,01
Serviço		FORTE	UNID	COEFICIENTE	PREÇO UNITÁRIO	TOTAL
92802	CORTE E DOBRA DE AÇO CA-50, DIAMETRO DE 8,0 MM. AF_06/2022	SINAPI	KG	1,00000000	R\$ 9,39	R\$ 9,39
					TOTAL Serviço:	R\$ 9,39
					VALOR:	13,92

4.1.4. 94965 CONCRETO FCK = 25MPA, TRAÇO 1:2,3:2,7 (EM MASSA SECA DE CIMENTO/ AREIA MEDIA/ BRITA 1) - PREPARO MECANICO COM BETONEIRA 400 L. AF_ 05/2021 (M3)

Equipamento Custo Horário		FORTE	UNID	COEFICIENTE	PREÇO UNITÁRIO	TOTAL
88831	BETONEIRA CAPACIDADE NOMINAL DE 400 L, CAPACIDADE DE MISTURA 280 L, MOTOR ELÉTRICO TRIFÁSICO POTÊNCIA DE 2 CV, SEM CARREGADOR - CHI DIURNO. AF_ 05/2023	SINAPI	CHI	0,71030000	R\$ 0,41	R\$ 0,29
88830	BETONEIRA CAPACIDADE NOMINAL DE 400 L, CAPACIDADE DE MISTURA 280 L, MOTOR ELÉTRICO TRIFÁSICO POTÊNCIA DE 2 CV, SEM CARREGADOR - CHP DIURNO. AF_ 05/2023	SINAPI	CHP	0,75340000	R\$ 2,04	R\$ 1,53
					TOTAL Equipamento Custo Horário:	R\$ 1,82
Material		FORTE	UNID	COEFICIENTE	PREÇO UNITÁRIO	TOTAL
00000370	AREIA MEDIA - POSTO JAZIDA/FORNECEDOR (RETIRADO NA JAZIDA, SEM TRANSPORTE)	SINAPI	M3	0,72290000	R\$ 139,00	R\$ 100,48
00001379	CIMENTO PORTLAND COMPOSTO CP II-32	SINAPI	KG	362,65790000	R\$ 0,84	R\$ 304,63

RELATÓRIO ANALÍTICO - COMPOSIÇÕES DE CUSTOS

00004721	PEDRA BRITADA N. 1 (9,5 A 19 MM) POSTO PEDREIRA/FORNECEDOR, SEM FRETE	SINAPI	M3	0,59340000	R\$ 108,35	R\$ 64,29
					TOTAL Material:	R\$ 469,40
Mão de Obra com Encargos Complementares		FONTES	UNID	COEFICIENTE	PREÇO UNITÁRIO	TOTAL
88377	OPERADOR DE BETONEIRA ESTACIONARIA/MISTURADOR COM ENCARGOS COMPLEMENTARES	SINAPI	H	1,46370000	R\$ 22,76	R\$ 33,31
88316	SERVENTE COM ENCARGOS COMPLEMENTARES	SINAPI	H	2,31170000	R\$ 24,25	R\$ 56,05
					TOTAL Mão de Obra com Encargos Complementares:	R\$ 89,36
					VALOR:	560,58

4.1.5. 103670 LANÇAMENTO COM USO DE BALDES, ADENSAMENTO E ACABAMENTO DE CONCRETO EM ESTRUTURAS. AF_02/2022 (M3)

Equipamento Custo Horário		FONTES	UNID	COEFICIENTE	PREÇO UNITÁRIO	TOTAL
90587	VIBRADOR DE IMERSÃO, DIÂMETRO DE PONTEIRA 45MM, MOTOR ELÉTRICO TRIFÁSICO POTÊNCIA DE 2 CV - CHI DIURNO. AF_06/2015	SINAPI	CHI	1,41700000	R\$ 0,56	R\$ 0,79
90586	VIBRADOR DE IMERSÃO, DIÂMETRO DE PONTEIRA 45MM, MOTOR ELÉTRICO TRIFÁSICO POTÊNCIA DE 2 CV - CHP DIURNO. AF_06/2015	SINAPI	CHP	1,04200000	R\$ 1,44	R\$ 1,50
					TOTAL Equipamento Custo Horário:	R\$ 2,29
Mão de Obra com Encargos Complementares		FONTES	UNID	COEFICIENTE	PREÇO UNITÁRIO	TOTAL
88262	CARPINTEIRO DE FORMAS COM ENCARGOS COMPLEMENTARES	SINAPI	H	2,45900000	R\$ 29,38	R\$ 72,24
88309	PEDREIRO COM ENCARGOS COMPLEMENTARES	SINAPI	H	2,45900000	R\$ 29,98	R\$ 73,72
88316	SERVENTE COM ENCARGOS COMPLEMENTARES	SINAPI	H	7,37700000	R\$ 24,25	R\$ 178,89
					TOTAL Mão de Obra com Encargos Complementares:	R\$ 324,85
					VALOR:	327,14

4.2.1. 96542 FABRICAÇÃO, MONTAGEM E DESMONTAGEM DE FORMA PARA VIGA BALDRAME, EM CHAPA DE MADEIRA COMPENSADA RESINADA, E=17 MM. 4 UTILIZAÇÕES. AF_01/2024 (M2)

Equipamento Custo Horário		FONTES	UNID	COEFICIENTE	PREÇO UNITÁRIO	TOTAL
91693	SERRA CIRCULAR DE BANCADA COM MOTOR ELÉTRICO POTÊNCIA DE 5HP, COM COIFA PARA DISCO 10" - CHI DIURNO. AF_08/2015	SINAPI	CHI	0,05600000	R\$ 25,93	R\$ 1,45
91692	SERRA CIRCULAR DE BANCADA COM MOTOR ELÉTRICO POTÊNCIA DE 5HP, COM COIFA PARA DISCO 10" - CHP DIURNO. AF_08/2015	SINAPI	CHP	0,01400000	R\$ 27,36	R\$ 0,38
					TOTAL Equipamento Custo Horário:	R\$ 1,83
Material		FONTES	UNID	COEFICIENTE	PREÇO UNITÁRIO	TOTAL
00001358	CHAPA/PAINEL DE MADEIRA COMPENSADA RESINADA (MADEIRITE RESINADO ROSA) PARA FORMA DE CONCRETO, DE 2200 X 1100 MM, E = 17 MM	SINAPI	M2	0,31500000	R\$ 41,90	R\$ 13,19
00002692	DESMOLDANTE PROTETOR PARA FORMAS DE MADEIRA, DE BASE OLEOSA EMULSIONADA EM AGUA	SINAPI	L	0,00955000	R\$ 7,59	R\$ 0,07
00004491	PONTALETE *7,5 X 7,5* CM EM PINUS, MISTA OU EQUIVALENTE DA REGIAO - BRUTA	SINAPI	M	1,21800000	R\$ 10,85	R\$ 13,21
00020247	PREGO DE AÇO POLIDO COM CABECA 15 X 15 (1 1/4 X 13)	SINAPI	KG	0,00900000	R\$ 17,97	R\$ 0,16
00005073	PREGO DE AÇO POLIDO COM CABECA 17 X 24 (2 1/4 X 11)	SINAPI	KG	0,00800000	R\$ 16,55	R\$ 0,13
00040304	PREGO DE AÇO POLIDO COM CABECA DUPLA 17 X 27 (2 1/2 X 11)	SINAPI	KG	0,01500000	R\$ 20,04	R\$ 0,30
00004517	SARRAFO *2,5 X 7,5* CM EM PINUS, MISTA OU EQUIVALENTE DA REGIAO - BRUTA	SINAPI	M	0,72200000	R\$ 3,80	R\$ 2,74
					TOTAL Material:	R\$ 29,80
Mão de Obra com Encargos Complementares		FONTES	UNID	COEFICIENTE	PREÇO UNITÁRIO	TOTAL
88239	AJUDANTE DE CARPINTEIRO COM ENCARGOS COMPLEMENTARES	SINAPI	H	0,73100000	R\$ 24,84	R\$ 18,15
88262	CARPINTEIRO DE FORMAS COM ENCARGOS COMPLEMENTARES	SINAPI	H	1,71800000	R\$ 29,38	R\$ 50,47
					TOTAL Mão de Obra com Encargos Complementares:	R\$ 68,62
					VALOR:	100,25

4.2.2. 104916 ARMAÇÃO DE SAPATA ISOLADA, VIGA BALDRAME E SAPATA CORRIDA UTILIZANDO AÇO CA-60 DE 5 MM - MONTAGEM. AF_01/2024 (KG)

Material		FONTES	UNID	COEFICIENTE	PREÇO UNITÁRIO	TOTAL
00043132	ARAME RECOZIDO 16 BWG, D = 1,65 MM (0,016 KG/M) OU 18 BWG, D = 1,25 MM (0,01 KG/M)	SINAPI	KG	0,02500000	R\$ 16,62	R\$ 0,41
00039017	ESPACADOR / DISTANCIADOR CIRCULAR COM ENTRADA LATERAL, EM PLASTICO, PARA VERGALHAO *4,2 A 12,5* MM, COBRIMENTO 20 MM	SINAPI	UN	0,81900000	R\$ 0,22	R\$ 0,18
					TOTAL Material:	R\$ 0,59
Mão de Obra com Encargos Complementares		FONTES	UNID	COEFICIENTE	PREÇO UNITÁRIO	TOTAL

RELATÓRIO ANALÍTICO - COMPOSIÇÕES DE CUSTOS

88238	AJUDANTE DE ARMADOR COM ENCARGOS COMPLEMENTARES	SINAPI	H	0,06400000	R\$ 25,16	R\$ 1,61
88245	ARMADOR COM ENCARGOS COMPLEMENTARES	SINAPI	H	0,16600000	R\$ 29,76	R\$ 4,94
					TOTAL Mão de Obra com Encargos Complementares:	R\$ 6,55
Serviço		FONTE	UNID	COEFICIENTE	PREÇO UNITÁRIO	TOTAL
92800	CORTE E DOBRA DE AÇO CA-60, DIÂMETRO DE 5,0 MM. AF_06/2022	SINAPI	KG	1,00000000	R\$ 9,56	R\$ 9,56
					TOTAL Serviço:	R\$ 9,56
					VALOR:	16,70

4.2.3. 104918 ARMAÇÃO DE SAPATA ISOLADA, VIGA BALDRAME E SAPATA CORRIDA UTILIZANDO AÇO CA-50 DE 8 MM - MONTAGEM. AF_01/2024 (KG)

Material		FONTE	UNID	COEFICIENTE	PREÇO UNITÁRIO	TOTAL
00043132	ARAME RECOZIDO 16 BWG, D = 1,65 MM (0,016 KG/M) OU 18 BWG, D = 1,25 MM (0,01 KG/M)	SINAPI	KG	0,02500000	R\$ 16,62	R\$ 0,41
00039017	ESPACADOR / DISTANCIADOR CIRCULAR COM ENTRADA LATERAL, EM PLASTICO, PARA VERGALHAO *4,2 A 12,5* MM, COBRIMENTO 20 MM	SINAPI	UN	0,50300000	R\$ 0,22	R\$ 0,11
					TOTAL Material:	R\$ 0,52
Mão de Obra com Encargos Complementares		FONTE	UNID	COEFICIENTE	PREÇO UNITÁRIO	TOTAL
88238	AJUDANTE DE ARMADOR COM ENCARGOS COMPLEMENTARES	SINAPI	H	0,03900000	R\$ 25,16	R\$ 0,98
88245	ARMADOR COM ENCARGOS COMPLEMENTARES	SINAPI	H	0,10200000	R\$ 29,76	R\$ 3,03
					TOTAL Mão de Obra com Encargos Complementares:	R\$ 4,01
Serviço		FONTE	UNID	COEFICIENTE	PREÇO UNITÁRIO	TOTAL
92802	CORTE E DOBRA DE AÇO CA-50, DIÂMETRO DE 8,0 MM. AF_06/2022	SINAPI	KG	1,00000000	R\$ 9,39	R\$ 9,39
					TOTAL Serviço:	R\$ 9,39
					VALOR:	13,92

4.2.4. 94965 CONCRETO FCK = 25MPa, TRAÇO 1:2,3:2,7 (EM MASSA SECA DE CIMENTO/ AREIA MEDIA/ BRITA 1) - PREPARO MECANICO COM BETONEIRA 400 L. AF_05/2021 (M3)

Equipamento Custo Horário		FONTE	UNID	COEFICIENTE	PREÇO UNITÁRIO	TOTAL
88831	BETONEIRA CAPACIDADE NOMINAL DE 400 L, CAPACIDADE DE MISTURA 280 L, MOTOR ELÉTRICO TRIFÁSICO POTÊNCIA DE 2 CV, SEM CARREGADOR - CHI DIURNO. AF_05/2023	SINAPI	CHI	0,71030000	R\$ 0,41	R\$ 0,29
88830	BETONEIRA CAPACIDADE NOMINAL DE 400 L, CAPACIDADE DE MISTURA 280 L, MOTOR ELÉTRICO TRIFÁSICO POTÊNCIA DE 2 CV, SEM CARREGADOR - CHP DIURNO. AF_05/2023	SINAPI	CHP	0,75340000	R\$ 2,04	R\$ 1,53
					TOTAL Equipamento Custo Horário:	R\$ 1,82
Material		FONTE	UNID	COEFICIENTE	PREÇO UNITÁRIO	TOTAL
00000370	AREIA MEDIA - POSTO JAZIDA/FORNECEDOR (RETIRADO NA JAZIDA, SEM TRANSPORTE)	SINAPI	M3	0,72290000	R\$ 139,00	R\$ 100,48
00001379	CIMENTO PORTLAND COMPOSTO CP II-32	SINAPI	KG	362,65790000	R\$ 0,84	R\$ 304,63
00004721	PEDRA BRITADA N. 1 (9,5 A 19 MM) POSTO PEDREIRA/FORNECEDOR, SEM FRETE	SINAPI	M3	0,59340000	R\$ 108,35	R\$ 64,29
					TOTAL Material:	R\$ 469,40
Mão de Obra com Encargos Complementares		FONTE	UNID	COEFICIENTE	PREÇO UNITÁRIO	TOTAL
88377	OPERADOR DE BETONEIRA ESTACIONARIA/MISTURADOR COM ENCARGOS COMPLEMENTARES	SINAPI	H	1,46370000	R\$ 22,76	R\$ 33,31
88316	SERVENTE COM ENCARGOS COMPLEMENTARES	SINAPI	H	2,31170000	R\$ 24,25	R\$ 56,05
					TOTAL Mão de Obra com Encargos Complementares:	R\$ 89,36
					VALOR:	560,58

4.2.5. 103670 LANÇAMENTO COM USO DE BALDES, ADENSAMENTO E ACABAMENTO DE CONCRETO EM ESTRUTURAS. AF_02/2022 (M3)

Equipamento Custo Horário		FONTE	UNID	COEFICIENTE	PREÇO UNITÁRIO	TOTAL
90587	VIBRADOR DE IMERSÃO, DIÂMETRO DE PONTEIRA 45MM, MOTOR ELÉTRICO TRIFÁSICO POTÊNCIA DE 2 CV - CHI DIURNO. AF_06/2015	SINAPI	CHI	1,41700000	R\$ 0,56	R\$ 0,79
90586	VIBRADOR DE IMERSÃO, DIÂMETRO DE PONTEIRA 45MM, MOTOR ELÉTRICO TRIFÁSICO POTÊNCIA DE 2 CV - CHP DIURNO. AF_06/2015	SINAPI	CHP	1,04200000	R\$ 1,44	R\$ 1,50
					TOTAL Equipamento Custo Horário:	R\$ 2,29
Mão de Obra com Encargos Complementares		FONTE	UNID	COEFICIENTE	PREÇO UNITÁRIO	TOTAL
88262	CARPINTEIRO DE FORMAS COM ENCARGOS COMPLEMENTARES	SINAPI	H	2,45900000	R\$ 29,38	R\$ 72,24

RELATÓRIO ANALÍTICO - COMPOSIÇÕES DE CUSTOS

88309	PEDREIRO COM ENCARGOS COMPLEMENTARES	SINAPI	H	2,45900000	R\$ 29,98	R\$ 73,72
88316	SERVEANTE COM ENCARGOS COMPLEMENTARES	SINAPI	H	7,37700000	R\$ 24,25	R\$ 178,89
					TOTAL Mão de Obra com Encargos Complementares:	R\$ 324,85
					VALOR:	327,14

5.1.1. 92427 MONTAGEM E DESMONTAGEM DE FORMA DE PILARES RETANGULARES E ESTRUTURAS SIMILARES, PE-DIREITO SIMPLES, EM CHAPA DE MADEIRA COMPENSADA RESINADA. 8 UTILIZAÇÕES. AF_09/2020 (M2)

Equipamento		FORTE	UNID	COEFICIENTE	PREÇO UNITÁRIO	TOTAL
00040271	LOCAÇÃO DE APRUMADOR METALICO DE PILAR, COM ALTURA E ANGULO REGULAVEIS, EXTENSAO DE *1,50* A *2,80* M	SINAPI	UNXME S	0,19600000	R\$ 22,96	R\$ 4,50
00040287	LOCAÇÃO DE BARRA DE ANCORAGEM DE 0,80 A 1,20 M DE EXTENSAO, COM ROSCA DE 5/8", INCLUINDO PORCA E FLANGE	SINAPI	MES	0,78500000	R\$ 8,84	R\$ 6,93
00040275	LOCAÇÃO DE VIGA SANDUICHE METALICA VAZADA PARA TRAVAMENTO DE PILARES, ALTURA DE *8* CM, LARGURA DE *6* CM E EXTENSAO DE 2 M	SINAPI	UNXME S	0,39300000	R\$ 24,00	R\$ 9,43
					TOTAL Equipamento:	R\$ 20,86
Material		FORTE	UNID	COEFICIENTE	PREÇO UNITÁRIO	TOTAL
00002692	DESMOLDANTE PROTETOR PARA FORMAS DE MADEIRA, DE BASE OLEOSA EMULSIONADA EM AGUA	SINAPI	L	0,01000000	R\$ 7,59	R\$ 0,07
00040304	PREGO DE ACO POLIDO COM CABECA DUPLA 17 X 27 (2 1/2 X 11)	SINAPI	KG	0,01900000	R\$ 20,04	R\$ 0,38
					TOTAL Material:	R\$ 0,45
Mão de Obra com Encargos Complementares		FORTE	UNID	COEFICIENTE	PREÇO UNITÁRIO	TOTAL
88239	AJUDANTE DE CARPINTEIRO COM ENCARGOS COMPLEMENTARES	SINAPI	H	0,12700000	R\$ 24,84	R\$ 3,15
88262	CARPINTEIRO DE FORMAS COM ENCARGOS COMPLEMENTARES	SINAPI	H	0,69500000	R\$ 29,38	R\$ 20,41
					TOTAL Mão de Obra com Encargos Complementares:	R\$ 23,56
Serviço		FORTE	UNID	COEFICIENTE	PREÇO UNITÁRIO	TOTAL
92263	FABRICAÇÃO DE FÓRMA PARA PILARES E ESTRUTURAS SIMILARES, EM CHAPA DE MADEIRA COMPENSADA RESINADA, E = 17 MM. AF_09/2020	SINAPI	M2	0,15000000	R\$ 168,68	R\$ 25,30
					TOTAL Serviço:	R\$ 25,30
					VALOR:	70,17

5.1.2. 92762 ARMAÇÃO DE PILAR OU VIGA DE ESTRUTURA CONVENCIONAL DE CONCRETO ARMADO UTILIZANDO AÇO CA-50 DE 10,0 MM - MONTAGEM. AF_06/2022 (KG)

Material		FORTE	UNID	COEFICIENTE	PREÇO UNITÁRIO	TOTAL
00043132	ARAME RECOZIDO 16 BWG, D = 1,65 MM (0,016 KG/M) OU 18 BWG, D = 1,25 MM (0,01 KG/M)	SINAPI	KG	0,02500000	R\$ 16,62	R\$ 0,41
00039017	ESPACADOR / DISTANCIADOR CIRCULAR COM ENTRADA LATERAL, EM PLASTICO, PARA VERGALHAO *4,2 A 12,5* MM, COBRIMENTO 20 MM	SINAPI	UN	0,54300000	R\$ 0,22	R\$ 0,11
					TOTAL Material:	R\$ 0,52
Mão de Obra com Encargos Complementares		FORTE	UNID	COEFICIENTE	PREÇO UNITÁRIO	TOTAL
88238	AJUDANTE DE ARMADOR COM ENCARGOS COMPLEMENTARES	SINAPI	H	0,00640000	R\$ 25,16	R\$ 0,16
88245	ARMADOR COM ENCARGOS COMPLEMENTARES	SINAPI	H	0,03920000	R\$ 29,76	R\$ 1,16
					TOTAL Mão de Obra com Encargos Complementares:	R\$ 1,32
Serviço		FORTE	UNID	COEFICIENTE	PREÇO UNITÁRIO	TOTAL
92803	CORTE E DOBRA DE AÇO CA-50, DIAMETRO DE 10,0 MM. AF_06/2022	SINAPI	KG	1,00000000	R\$ 8,64	R\$ 8,64
					TOTAL Serviço:	R\$ 8,64
					VALOR:	10,48

5.1.3. 92759 ARMAÇÃO DE PILAR OU VIGA DE ESTRUTURA CONVENCIONAL DE CONCRETO ARMADO UTILIZANDO AÇO CA-60 DE 5,0 MM - MONTAGEM. AF_06/2022 (KG)

Material		FORTE	UNID	COEFICIENTE	PREÇO UNITÁRIO	TOTAL
00043132	ARAME RECOZIDO 16 BWG, D = 1,65 MM (0,016 KG/M) OU 18 BWG, D = 1,25 MM (0,01 KG/M)	SINAPI	KG	0,02500000	R\$ 16,62	R\$ 0,41
00039017	ESPACADOR / DISTANCIADOR CIRCULAR COM ENTRADA LATERAL, EM PLASTICO, PARA VERGALHAO *4,2 A 12,5* MM, COBRIMENTO 20 MM	SINAPI	UN	1,19000000	R\$ 0,22	R\$ 0,26
					TOTAL Material:	R\$ 0,67
Mão de Obra com Encargos Complementares		FORTE	UNID	COEFICIENTE	PREÇO UNITÁRIO	TOTAL
88238	AJUDANTE DE ARMADOR COM ENCARGOS COMPLEMENTARES	SINAPI	H	0,01750000	R\$ 25,16	R\$ 0,44

RELATÓRIO ANALÍTICO - COMPOSIÇÕES DE CUSTOS

88245	ARMADOR COM ENCARGOS COMPLEMENTARES	SINAPI	H	0,10690000	R\$ 29,76	R\$ 3,18
				TOTAL Mão de Obra com Encargos Complementares:		R\$ 3,62
Serviço		FONTE	UNID	COEFICIENTE	PREÇO UNITÁRIO	TOTAL
92800	CORTE E DOBRA DE AÇO CA-60, DIÂMETRO DE 5,0 MM. AF_06/2022	SINAPI	KG	1,00000000	R\$ 9,56	R\$ 9,56
				TOTAL Serviço:		R\$ 9,56
				VALOR:		13,85

5.1.4. 94965 CONCRETO FCK = 25MPa, TRAÇO 1:2,3:2,7 (EM MASSA SECA DE CIMENTO/ AREIA MEDIA/ BRITA 1) - PREPARO MECANICO COM BETONEIRA 400 L. AF_05/2021 (M3)

Equipamento Custo Horário		FONTE	UNID	COEFICIENTE	PREÇO UNITÁRIO	TOTAL
88831	BETONEIRA CAPACIDADE NOMINAL DE 400 L, CAPACIDADE DE MISTURA 280 L, MOTOR ELÉTRICO TRIFÁSICO POTÊNCIA DE 2 CV, SEM CARREGADOR - CHI DIURNO. AF_05/2023	SINAPI	CHI	0,71030000	R\$ 0,41	R\$ 0,29
88830	BETONEIRA CAPACIDADE NOMINAL DE 400 L, CAPACIDADE DE MISTURA 280 L, MOTOR ELÉTRICO TRIFÁSICO POTÊNCIA DE 2 CV, SEM CARREGADOR - CHP DIURNO. AF_05/2023	SINAPI	CHP	0,75340000	R\$ 2,04	R\$ 1,53
				TOTAL Equipamento Custo Horário:		R\$ 1,82
Material		FONTE	UNID	COEFICIENTE	PREÇO UNITÁRIO	TOTAL
0000370	AREIA MEDIA - POSTO JAZIDA/FORNECEDOR (RETIRADO NA JAZIDA, SEM TRANSPORTE)	SINAPI	M3	0,72290000	R\$ 139,00	R\$ 100,48
00001379	CIMENTO PORTLAND COMPOSTO CP II-32	SINAPI	KG	362,65790000	R\$ 0,84	R\$ 304,63
00004721	PEDRA BRITADA N. 1 (9,5 A 19 MM) POSTO PEDREIRA/FORNECEDOR, SEM FRETE	SINAPI	M3	0,59340000	R\$ 108,35	R\$ 64,29
				TOTAL Material:		R\$ 469,40
Mão de Obra com Encargos Complementares		FONTE	UNID	COEFICIENTE	PREÇO UNITÁRIO	TOTAL
88377	OPERADOR DE BETONEIRA ESTACIONARIA/MISTURADOR COM ENCARGOS COMPLEMENTARES	SINAPI	H	1,46370000	R\$ 22,76	R\$ 33,31
88316	SERVEnte COM ENCARGOS COMPLEMENTARES	SINAPI	H	2,31170000	R\$ 24,25	R\$ 56,05
				TOTAL Mão de Obra com Encargos Complementares:		R\$ 89,36
				VALOR:		560,58

5.1.5. 103670 LANÇAMENTO COM USO DE BALDES, ADENSAMENTO E ACABAMENTO DE CONCRETO EM ESTRUTURAS. AF_02/2022 (M3)

Equipamento Custo Horário		FONTE	UNID	COEFICIENTE	PREÇO UNITÁRIO	TOTAL
90587	VIBRADOR DE IMERSÃO, DIÂMETRO DE PONTEIRA 45MM, MOTOR ELÉTRICO TRIFÁSICO POTÊNCIA DE 2 CV - CHI DIURNO. AF_06/2015	SINAPI	CHI	1,41700000	R\$ 0,56	R\$ 0,79
90586	VIBRADOR DE IMERSÃO, DIÂMETRO DE PONTEIRA 45MM, MOTOR ELÉTRICO TRIFÁSICO POTÊNCIA DE 2 CV - CHP DIURNO. AF_06/2015	SINAPI	CHP	1,04200000	R\$ 1,44	R\$ 1,50
				TOTAL Equipamento Custo Horário:		R\$ 2,29
Mão de Obra com Encargos Complementares		FONTE	UNID	COEFICIENTE	PREÇO UNITÁRIO	TOTAL
88262	CARPINTEIRO DE FORMAS COM ENCARGOS COMPLEMENTARES	SINAPI	H	2,45900000	R\$ 29,38	R\$ 72,24
88309	PEDREIRO COM ENCARGOS COMPLEMENTARES	SINAPI	H	2,45900000	R\$ 29,98	R\$ 73,72
88316	SERVEnte COM ENCARGOS COMPLEMENTARES	SINAPI	H	7,37700000	R\$ 24,25	R\$ 178,89
				TOTAL Mão de Obra com Encargos Complementares:		R\$ 324,85
				VALOR:		327,14

5.2.1. 92467 MONTAGEM E DESMONTAGEM DE FORMA DE VIGA, ESCORAMENTO COM GARFO DE MADEIRA, PE-DIREITO SIMPLES, EM CHAPA DE MADEIRA PLASTIFICADA 10 UTILIZAÇÕES. AF_09/2020 (M2)

Material		FONTE	UNID	COEFICIENTE	PREÇO UNITÁRIO	TOTAL
00002692	DESMOLDANTE PROTETOR PARA FORMAS DE MADEIRA, DE BASE OLEOSA EMULSIONADA EM AGUA	SINAPI	L	0,00400000	R\$ 7,59	R\$ 0,03
00040304	PREGO DE AÇO POLIDO COM CABECA DUPLA 17 X 27 (2 1/2 X 11)	SINAPI	KG	0,04900000	R\$ 20,04	R\$ 0,98
00006193	TABUA NAO APARELHADA *2,5 X 20* CM, EM MACARANDUBA/MASSARANDUBA, ANGELIM OU EQUIVALENTE DA REGIAO - BRUTA	SINAPI	M	0,32800000	R\$ 20,56	R\$ 6,74
				TOTAL Material:		R\$ 7,75
Mão de Obra com Encargos Complementares		FONTE	UNID	COEFICIENTE	PREÇO UNITÁRIO	TOTAL
88239	AJUDANTE DE CARPINTEIRO COM ENCARGOS COMPLEMENTARES	SINAPI	H	0,15000000	R\$ 24,84	R\$ 3,72
88262	CARPINTEIRO DE FORMAS COM ENCARGOS COMPLEMENTARES	SINAPI	H	0,81700000	R\$ 29,38	R\$ 24,00
				TOTAL Mão de Obra com Encargos Complementares:		R\$ 27,72

RELATÓRIO ANALÍTICO - COMPOSIÇÕES DE CUSTOS

Serviço		FONTE	UNID	COEFICIENTE	PREÇO UNITÁRIO	TOTAL
92272	FABRICAÇÃO DE ESCORAS DE VIGA DO TIPO GARFO, EM MADEIRA. AF_09/2020	SINAPI	M	1,03800000	R\$ 41,35	R\$ 42,92
92266	FABRICAÇÃO DE FORMA PARA VIGAS, EM CHAPA DE MADEIRA COMPENSADA PLASTIFICADA, E = 18 MM. AF_09/2020	SINAPI	M2	0,16500000	R\$ 151,38	R\$ 24,97
				TOTAL Serviço:		R\$ 67,89
				VALOR:		103,36

5.2.2. 92759 ARMAÇÃO DE PILAR OU VIGA DE ESTRUTURA CONVENCIONAL DE CONCRETO ARMADO UTILIZANDO AÇO CA-60 DE 5,0 MM - MONTAGEM. AF_06/2022 (KG)

Material		FONTE	UNID	COEFICIENTE	PREÇO UNITÁRIO	TOTAL
00043132	ARAME RECOZIDO 16 BWG, D = 1,65 MM (0,016 KG/M) OU 18 BWG, D = 1,25 MM (0,01 KG/M)	SINAPI	KG	0,02500000	R\$ 16,62	R\$ 0,41
00039017	ESPACADOR / DISTANCIADOR CIRCULAR COM ENTRADA LATERAL, EM PLASTICO, PARA VERGALHAO *4,2 A 12,5* MM, COBRIMENTO 20 MM	SINAPI	UN	1,19000000	R\$ 0,22	R\$ 0,26
					TOTAL Material:	RS 0,67

Mão de Obra com Encargos Complementares		FONTE	UNID	COEFICIENTE	PREÇO UNITÁRIO	TOTAL
88238	AJUDANTE DE ARMADOR COM ENCARGOS COMPLEMENTARES	SINAPI	H	0,01750000	R\$ 25,16	R\$ 0,44
88245	ARMADOR COM ENCARGOS COMPLEMENTARES	SINAPI	H	0,10690000	R\$ 29,76	R\$ 3,18
				TOTAL Mão de Obra com Encargos Complementares:		R\$ 3,62

Serviço		FONTE	UNID	COEFICIENTE	PREÇO UNITÁRIO	TOTAL
92800	CORTE E DOBRA DE AÇO CA-60, DIÂMETRO DE 5,0 MM. AF_06/2022	SINAPI	KG	1,00000000	R\$ 9,56	R\$ 9,56
				TOTAL Serviço:		R\$ 9,56
				VALOR:		13,85

5.2.3. 92761 ARMAÇÃO DE PILAR OU VIGA DE ESTRUTURA CONVENCIONAL DE CONCRETO ARMADO UTILIZANDO AÇO CA-50 DE 8,0 MM - MONTAGEM. AF_06/2022 (KG)

Material		FONTE	UNID	COEFICIENTE	PREÇO UNITÁRIO	TOTAL
00043132	ARAME RECOZIDO 16 BWG, D = 1,65 MM (0,016 KG/M) OU 18 BWG, D = 1,25 MM (0,01 KG/M)	SINAPI	KG	0,02500000	R\$ 16,62	R\$ 0,41
00039017	ESPACADOR / DISTANCIADOR CIRCULAR COM ENTRADA LATERAL, EM PLASTICO, PARA VERGALHAO *4,2 A 12,5* MM, COBRIMENTO 20 MM	SINAPI	UN	0,74300000	R\$ 0,22	R\$ 0,16
				TOTAL Material:		R\$ 0,57

Mão de Obra com Encargos Complementares		FONTE	UNID	COEFICIENTE	PREÇO UNITÁRIO	TOTAL
88238	AJUDANTE DE ARMADOR COM ENCARGOS COMPLEMENTARES	SINAPI	H	0,00920000	R\$ 25,16	R\$ 0,23
88245	ARMADOR COM ENCARGOS COMPLEMENTARES	SINAPI	H	0,05610000	R\$ 29,76	R\$ 1,66
				TOTAL Mão de Obra com Encargos Complementares:		R\$ 1,89

Serviço		FONTE	UNID	Complementos:		
				COEFICIENTE	PREÇO UNITÁRIO	TOTAL
92802	CORTE E DOBRA DE AÇO CA-50, DIÂMETRO DE 8,0 MM. AF_06/2022	SINAPI	KG	1,00000000	R\$ 9,39	R\$ 9,39
				TOTAL Serviço:		R\$ 9,39
				VALOR:		11,85

5.2.4. 92762 ARMAÇÃO DE PILAR OU VIGA DE ESTRUTURA CONVENCIONAL DE CONCRETO ARMADO UTILIZANDO AÇO CA-50 DE 10,0 MM - MONTAGEM. AF_06/2022 (KG)

Material		FONTE	UNID	COEFICIENTE	PREÇO UNITÁRIO	TOTAL
00043132	ARAME RECOZIDO 16 BWG, D = 1,65 MM (0,016 KG/M) OU 18 BWG, D = 1,25 MM (0,01 KG/M)	SINAPI	KG	0,02500000	R\$ 16,62	R\$ 0,41
00039017	ESPACADOR / DISTANCIADOR CIRCULAR COM ENTRADA LATERAL, EM PLASTICO, PARA VERGALHAO *4,2 A 12,5* MM, COBRIMENTO 20 MM	SINAPI	UN	0,54300000	R\$ 0,22	R\$ 0,11
				TOTAL Material:		R\$ 0,52

Mão de Obra com Encargos Complementares		FONTE	UNID	COEFICIENTE	PREÇO UNITÁRIO	TOTAL
88238	AJUDANTE DE ARMADOR COM ENCARGOS COMPLEMENTARES	SINAPI	H	0,00640000	R\$ 25,16	R\$ 0,16
88245	ARMADOR COM ENCARGOS COMPLEMENTARES	SINAPI	H	0,03920000	R\$ 29,76	R\$ 1,16
				TOTAL Mão de Obra com Encargos Complementares:		R\$ 1,32

Serviço		FONTE	UNID	COEFICIENTE	PREÇO UNITÁRIO	TOTAL
92803	CORTE E DOBRA DE AÇO CA-50, DIÂMETRO DE 10,0 MM. AF_06/2022	SINAPI	KG	1,00000000	R\$ 8,64	R\$ 8,64

RELATÓRIO ANALÍTICO - COMPOSIÇÕES DE CUSTOS

TOTAL Serviço:	R\$ 8,64
VALOR:	10,48

5.2.5. 94965 CONCRETO FCK = 25MPA, TRAÇO 1:2,3:2,7 (EM MASSA SECA DE CIMENTO/ AREIA MEDIA/ BRITA 1) - PREPARO MECANICO COM BETONEIRA 400 L. AF_05/2021 (M3)

Equipamento Custo Horário		FORTE	UNID	COEFICIENTE	PREÇO UNITÁRIO	TOTAL
88831	BETONEIRA CAPACIDADE NOMINAL DE 400 L, CAPACIDADE DE MISTURA 280 L, MOTOR ELÉTRICO TRIFÁSICO POTÊNCIA DE 2 CV, SEM CARREGADOR - CHI DIURNO. AF_05/2023	SINAPI	CHI	0,71030000	R\$ 0,41	R\$ 0,29
88830	BETONEIRA CAPACIDADE NOMINAL DE 400 L, CAPACIDADE DE MISTURA 280 L, MOTOR ELÉTRICO TRIFÁSICO POTÊNCIA DE 2 CV, SEM CARREGADOR - CHP DIURNO. AF_05/2023	SINAPI	CHP	0,75340000	R\$ 2,04	R\$ 1,53
TOTAL Equipamento Custo Horário:						R\$ 1,82
Material		FORTE	UNID	COEFICIENTE	PREÇO UNITÁRIO	TOTAL
0000370	AREIA MEDIA - POSTO JAZIDA/FORNECEDOR (RETIRADO NA JAZIDA, SEM TRANSPORTE)	SINAPI	M3	0,72290000	R\$ 139,00	R\$ 100,48
00001379	CIMENTO PORTLAND COMPOSTO CP II-32	SINAPI	KG	362,65790000	R\$ 0,84	R\$ 304,63
00004721	PEDRA BRITADA N. 1 (9,5 A 19 MM) POSTO PEDREIRA/FORNECEDOR, SEM FRETE	SINAPI	M3	0,59340000	R\$ 108,35	R\$ 64,29
TOTAL Material:						R\$ 469,40
Mão de Obra com Encargos Complementares		FORTE	UNID	COEFICIENTE	PREÇO UNITÁRIO	TOTAL
88377	OPERADOR DE BETONEIRA ESTACIONÁRIA/MISTURADOR COM ENCARGOS COMPLEMENTARES	SINAPI	H	1,46370000	R\$ 22,76	R\$ 33,31
88316	SERVENTE COM ENCARGOS COMPLEMENTARES	SINAPI	H	2,31170000	R\$ 24,25	R\$ 56,05
TOTAL Mão de Obra com Encargos Complementares:						R\$ 89,36
VALOR:						560,58

5.2.6. 103670 LANÇAMENTO COM USO DE BALDES, ADENSAMENTO E ACABAMENTO DE CONCRETO EM ESTRUTURAS. AF_02/2022 (M3)

Equipamento Custo Horário		FORTE	UNID	COEFICIENTE	PREÇO UNITÁRIO	TOTAL
90587	VIBRADOR DE IMERSÃO, DIÂMETRO DE PONTEIRA 45MM, MOTOR ELÉTRICO TRIFÁSICO POTÊNCIA DE 2 CV - CHI DIURNO. AF_06/2015	SINAPI	CHI	1,41700000	R\$ 0,56	R\$ 0,79
90586	VIBRADOR DE IMERSÃO, DIÂMETRO DE PONTEIRA 45MM, MOTOR ELÉTRICO TRIFÁSICO POTÊNCIA DE 2 CV - CHP DIURNO. AF_06/2015	SINAPI	CHP	1,04200000	R\$ 1,44	R\$ 1,50
TOTAL Equipamento Custo Horário:						R\$ 2,29
Mão de Obra com Encargos Complementares		FORTE	UNID	COEFICIENTE	PREÇO UNITÁRIO	TOTAL
88262	CARPINTEIRO DE FORMAS COM ENCARGOS COMPLEMENTARES	SINAPI	H	2,45900000	R\$ 29,38	R\$ 72,24
88309	PEDREIRO COM ENCARGOS COMPLEMENTARES	SINAPI	H	2,45900000	R\$ 29,98	R\$ 73,72
88316	SERVENTE COM ENCARGOS COMPLEMENTARES	SINAPI	H	7,37700000	R\$ 24,25	R\$ 178,89
TOTAL Mão de Obra com Encargos Complementares:						R\$ 324,85
VALOR:						327,14

5.2.7. 98557 IMPERMEABILIZAÇÃO DE SUPERFÍCIE COM EMULSÃO ASFÁLTICA, 2 DEMÃOS. AF_09/2023 (M2)

Material		FORTE	UNID	COEFICIENTE	PREÇO UNITÁRIO	TOTAL
00000626	MANTA LIQUIDA DE BASE ASFALTICA MODIFICADA COM A ADICAO DE ELASTOMEROS DILUIDOS EM SOLVENTE ORGANICO, APLICACAO A FRIO (MEMBRANA DE EMULSAO ASFALTICA PARA IMPERMEABILIZACAO FLEXIVEL)	SINAPI	KG	1,50000000	R\$ 21,36	R\$ 32,04
TOTAL Material:						R\$ 32,04
Mão de Obra com Encargos Complementares		FORTE	UNID	COEFICIENTE	PREÇO UNITÁRIO	TOTAL
88243	AJUDANTE ESPECIALIZADO COM ENCARGOS COMPLEMENTARES	SINAPI	H	0,09690000	R\$ 25,28	R\$ 2,44
88270	IMPERMEABILIZADOR COM ENCARGOS COMPLEMENTARES	SINAPI	H	0,42990000	R\$ 29,98	R\$ 12,88
TOTAL Mão de Obra com Encargos Complementares:						R\$ 15,32
VALOR:						47,36

5.3.1. COM-11 LAJE PRE-FABRICADA TRELIÇADA PARA PISO OU COBERTURA, INTEREIXO 38CM, H=12CM, EL. ENCHIMENTO EM EPS H=8CM, INCLUSIVE ESCORAMENTO EM MADEIRA E CAPEAMENTO 4CM. (M2)-(ADP-ORSE-S07393) (m2)

Material		FORTE	UNID	COEFICIENTE	PREÇO UNITÁRIO	TOTAL
00000367	AREIA GROSSA - POSTO JAZIDA/FORNECEDOR (RETIRADO NA JAZIDA, SEM TRANSPORTE)	SINAPI	M3	0,04900000	R\$ 140,81	R\$ 6,90
00001379	CIMENTO PORTLAND COMPOSTO CP II-32	SINAPI	KG	15,00000000	R\$ 0,84	R\$ 12,60

RELATÓRIO ANALÍTICO - COMPOSIÇÕES DE CUSTOS

101286	Laje pré-fabricada treliçada para piso ou cobertura, h=12cm, el. enchimento em bloco EPS, h=8cm	ORSE	m²	1,00000000	R\$ 46,74	R\$ 46,74
101569	Madeira mista serrada (barrote) 6 x 6cm - 0,0036 m³/m (angelim, louro)	ORSE	m	1,71000000	R\$ 6,69	R\$ 11,44
106995	Madeira mista serrada (sarrafo) 2,2 x 5,5cm - 0,00121 m³/m	ORSE	m	0,97000000	R\$ 3,66	R\$ 3,55
00004721	PEDRA BRITADA N. 1 (9,5 A 19 MM) POSTO PEDREIRA/FORNECEDOR, SEM FRETE	SINAPI	M3	0,01100000	R\$ 108,35	R\$ 1,19
00004718	PEDRA BRITADA N. 2 (19 A 38 MM) POSTO PEDREIRA/FORNECEDOR, SEM FRETE	SINAPI	M3	0,03300000	R\$ 108,92	R\$ 3,59
00005075	PREGO DE ACO POLIDO COM CABECA 18 X 30 (2 3/4 X 10)	SINAPI	KG	0,03000000	R\$ 16,23	R\$ 0,49
00010567	TABUA *2,5 X 23* CM EM PINUS, MISTA OU EQUIVALENTE DA REGIAO - BRUTA	SINAPI	M	0,56000000	R\$ 12,27	R\$ 6,87
					TOTAL Material:	R\$ 93,37

Mão de Obra com Encargos Complementares		FORTE	UNID	COEFICIENTE	PREÇO UNITÁRIO	TOTAL
88309	PEDREIRO COM ENCARGOS COMPLEMENTARES	SINAPI	H	0,44000000	R\$ 29,98	R\$ 13,19
88316	SERVENTE COM ENCARGOS COMPLEMENTARES	SINAPI	H	0,40000000	R\$ 24,25	R\$ 9,70
					TOTAL Mão de Obra com Encargos Complementares:	R\$ 22,89

Serviço		FORTE	UNID	COEFICIENTE	PREÇO UNITÁRIO	TOTAL
S00140	Aço CA - 50 Ø 6,3 a 12,5mm, inclusive corte, dobragem, montagem e colocação de ferragens nas formas, para superestruturas e fundações - R1	ORSE	kg	1,89000000	R\$ 13,16	R\$ 24,87
					TOTAL Serviço:	R\$ 24,87

VALOR: 141,13

5.3.2. 103675 CONCRETAGEM DE VIGAS E LAJES, FCK=25 MPA, PARA LAJES MACIÇAS OU NERVURADAS COM USO DE BOMBA-LANÇAMENTO, ADENSAMENTO E ACABAMENTO. AF 02/2022 PS (M3)

Equipamento Custo Horário		FORTE	UNID	COEFICIENTE	PREÇO UNITÁRIO	TOTAL
90587	VIBRADOR DE IMERSÃO, DIÂMETRO DE PONTEIRA 45MM, MOTOR ELÉTRICO TRIFÁSICO POTÊNCIA DE 2 CV - CHI DIURNO. AF 06/2015	SINAPI	CHI	0,13100000	R\$ 0,56	R\$ 0,07
90586	VIBRADOR DE IMERSÃO, DIÂMETRO DE PONTEIRA 45MM, MOTOR ELÉTRICO TRIFÁSICO POTÊNCIA DE 2 CV - CHP DIURNO. AF 06/2015	SINAPI	CHP	0,12000000	R\$ 1,44	R\$ 0,17
					TOTAL Equipamento Custo Horário:	R\$ 0,24

Material		FORTE	UNID	COEFICIENTE	PREÇO UNITÁRIO	TOTAL
00001527	CONCRETO USINADO BOMBEAVEL, CLASSE DE RESISTENCIA C25, BRITA 0 E 1, SLUMP = 100 +/- 20 MM, COM BOMBEAMENTO (DISPONIBILIZAÇÃO DE BOMBA), SEM O LANÇAMENTO (NBR 8953)	SINAPI	M3	1,10300000	R\$ 579,21	R\$ 638,86
					TOTAL Material:	R\$ 638,86

Mão de Obra com Encargos Complementares		FORTE	UNID	COEFICIENTE	PREÇO UNITÁRIO	TOTAL
88262	CARPINTEIRO DE FORMAS COM ENCARGOS COMPLEMENTARES	SINAPI	H	0,12500000	R\$ 29,38	R\$ 3,67
88309	PEDREIRO COM ENCARGOS COMPLEMENTARES	SINAPI	H	0,75300000	R\$ 29,98	R\$ 22,57
88316	SERVENTE COM ENCARGOS COMPLEMENTARES	SINAPI	H	0,82600000	R\$ 24,25	R\$ 20,03
					TOTAL Mão de Obra com Encargos Complementares:	R\$ 46,27
					VALOR:	685,37

5.3.3. 103762 MONTAGEM E DESMONTAGEM DE FORMA DE LAJE MACIÇA, PE-DIREITO SIMPLES, EM CHAPA DE MADEIRA COMPENSADA RESINADA E CIMBRAMENTO DE MADEIRA, 6 UTILIZAÇÕES. AF 03/2022 (M2)

Material		FORTE	UNID	COEFICIENTE	PREÇO UNITÁRIO	TOTAL
00004433	CAIBRO NAO APARELHADO *6 X 6* CM, EM MACARANDUBA/MASSARANDUBA, ANGELIM OU EQUIVALENTE DA REGIAO - BRUTA	SINAPI	M	0,27800000	R\$ 28,45	R\$ 7,90
00002692	DESMOLDANTE PROTETOR PARA FORMAS DE MADEIRA, DE BASE OLEOSA EMULSIONADA EM AGUA	SINAPI	L	0,01000000	R\$ 7,59	R\$ 0,07
00040304	PREGO DE ACO POLIDO COM CABECA DUPLA 17 X 27 (2 1/2 X 11)	SINAPI	KG	0,07800000	R\$ 20,04	R\$ 1,56
00006193	TABUA NAO APARELHADA *2,5 X 20* CM, EM MACARANDUBA/MASSARANDUBA, ANGELIM OU EQUIVALENTE DA REGIAO - BRUTA	SINAPI	M	0,33700000	R\$ 20,56	R\$ 6,92
					TOTAL Material:	R\$ 16,45

Mão de Obra com Encargos Complementares		FORTE	UNID	COEFICIENTE	PREÇO UNITÁRIO	TOTAL
88239	AJUDANTE DE CARPINTEIRO COM ENCARGOS COMPLEMENTARES	SINAPI	H	0,15800000	R\$ 24,84	R\$ 3,92
88262	CARPINTEIRO DE FORMAS COM ENCARGOS COMPLEMENTARES	SINAPI	H	0,86400000	R\$ 29,38	R\$ 25,38
					TOTAL Mão de Obra com Encargos Complementares:	R\$ 29,30

Serviço		FORTE	UNID	COEFICIENTE	PREÇO UNITÁRIO	TOTAL
92273	FABRICAÇÃO DE ESCORAS DO TIPO PONTALETE, EM MADEIRA, PARA PE-DIREITO SIMPLES. AF 09/2020	SINAPI	M	0,77800000	R\$ 18,73	R\$ 14,57

RELATÓRIO ANALÍTICO - COMPOSIÇÕES DE CUSTOS

92267	FABRICAÇÃO DE FÓRMA PARA LAJES, EM CHAPA DE MADEIRA COMPENSADA RESINADA, E = 17 MM. AF_09/2020	SINAPI	M2	0,24500000	R\$ 44,95	R\$ 11,01
					TOTAL Serviço:	R\$ 25,58
					VALOR:	71,33

5.3.4. 92768 ARMAÇÃO DE LAJE DE ESTRUTURA CONVENCIONAL DE CONCRETO ARMADO UTILIZANDO AÇO CA-60 DE 5,0 MM - MONTAGEM. AF_06/2022 (KG)						
Material		FONTE	UNID	COEFICIENTE	PREÇO UNITÁRIO	TOTAL
00043132	ARAME RECOZIDO 16 BWG, D = 1,65 MM (0,016 KG/M) OU 18 BWG, D = 1,25 MM (0,01 KG/M)	SINAPI	KG	0,02500000	R\$ 16,62	R\$ 0,41
00039017	ESPACADOR / DISTANCIADOR CIRCULAR COM ENTRADA LATERAL, EM PLASTICO, PARA VERGALHAO *4,2 A 12,5* MM, COBRIMENTO 20 MM	SINAPI	UN	2,11800000	R\$ 0,22	R\$ 0,46
					TOTAL Material:	R\$ 0,87
Mão de Obra com Encargos Complementares		FONTE	UNID	COEFICIENTE	PREÇO UNITÁRIO	TOTAL
88238	AJUDANTE DE ARMADOR COM ENCARGOS COMPLEMENTARES	SINAPI	H	0,01360000	R\$ 25,16	R\$ 0,34
88245	ARMADOR COM ENCARGOS COMPLEMENTARES	SINAPI	H	0,08360000	R\$ 29,76	R\$ 2,48
					TOTAL Mão de Obra com Encargos Complementares:	R\$ 2,82
Serviço		FONTE	UNID	COEFICIENTE	PREÇO UNITÁRIO	TOTAL
92800	CORTE E DOBRA DE AÇO CA-60, DIÂMETRO DE 5,0 MM. AF_06/2022	SINAPI	KG	1,00000000	R\$ 9,56	R\$ 9,56
					TOTAL Serviço:	R\$ 9,56
					VALOR:	13,25

5.3.5. 92769 ARMAÇÃO DE LAJE DE ESTRUTURA CONVENCIONAL DE CONCRETO ARMADO UTILIZANDO AÇO CA-50 DE 6,3 MM - MONTAGEM. AF_06/2022 (KG)						
Material		FONTE	UNID	COEFICIENTE	PREÇO UNITÁRIO	TOTAL
00043132	ARAME RECOZIDO 16 BWG, D = 1,65 MM (0,016 KG/M) OU 18 BWG, D = 1,25 MM (0,01 KG/M)	SINAPI	KG	0,02500000	R\$ 16,62	R\$ 0,41
00039017	ESPACADOR / DISTANCIADOR CIRCULAR COM ENTRADA LATERAL, EM PLASTICO, PARA VERGALHAO *4,2 A 12,5* MM, COBRIMENTO 20 MM	SINAPI	UN	1,33300000	R\$ 0,22	R\$ 0,29
					TOTAL Material:	R\$ 0,70
Mão de Obra com Encargos Complementares		FONTE	UNID	COEFICIENTE	PREÇO UNITÁRIO	TOTAL
88238	AJUDANTE DE ARMADOR COM ENCARGOS COMPLEMENTARES	SINAPI	H	0,00980000	R\$ 25,16	R\$ 0,24
88245	ARMADOR COM ENCARGOS COMPLEMENTARES	SINAPI	H	0,05970000	R\$ 29,76	R\$ 1,77
					TOTAL Mão de Obra com Encargos Complementares:	R\$ 2,01
Serviço		FONTE	UNID	COEFICIENTE	PREÇO UNITÁRIO	TOTAL
92801	CORTE E DOBRA DE AÇO CA-50, DIÂMETRO DE 6,3 MM. AF_06/2022	SINAPI	KG	1,00000000	R\$ 9,53	R\$ 9,53
					TOTAL Serviço:	R\$ 9,53
					VALOR:	12,24

5.3.6. 92770 ARMAÇÃO DE LAJE DE ESTRUTURA CONVENCIONAL DE CONCRETO ARMADO UTILIZANDO AÇO CA-50 DE 8,0 MM - MONTAGEM. AF_06/2022 (KG)						
Material		FONTE	UNID	COEFICIENTE	PREÇO UNITÁRIO	TOTAL
00043132	ARAME RECOZIDO 16 BWG, D = 1,65 MM (0,016 KG/M) OU 18 BWG, D = 1,25 MM (0,01 KG/M)	SINAPI	KG	0,02500000	R\$ 16,62	R\$ 0,41
00039017	ESPACADOR / DISTANCIADOR CIRCULAR COM ENTRADA LATERAL, EM PLASTICO, PARA VERGALHAO *4,2 A 12,5* MM, COBRIMENTO 20 MM	SINAPI	UN	0,72800000	R\$ 0,22	R\$ 0,16
					TOTAL Material:	R\$ 0,57
Mão de Obra com Encargos Complementares		FONTE	UNID	COEFICIENTE	PREÇO UNITÁRIO	TOTAL
88238	AJUDANTE DE ARMADOR COM ENCARGOS COMPLEMENTARES	SINAPI	H	0,00660000	R\$ 25,16	R\$ 0,16
88245	ARMADOR COM ENCARGOS COMPLEMENTARES	SINAPI	H	0,04030000	R\$ 29,76	R\$ 1,19
					TOTAL Mão de Obra com Encargos Complementares:	R\$ 1,35
Serviço		FONTE	UNID	COEFICIENTE	PREÇO UNITÁRIO	TOTAL
92802	CORTE E DOBRA DE AÇO CA-50, DIÂMETRO DE 8,0 MM. AF_06/2022	SINAPI	KG	1,00000000	R\$ 9,39	R\$ 9,39
					TOTAL Serviço:	R\$ 9,39
					VALOR:	11,31

RELATÓRIO ANALÍTICO - COMPOSIÇÕES DE CUSTOS

5.3.7. COM-10 IMPERMEABILIZAÇÃO - APLICAÇÃO DE 1 DEMÃO DE ASFALTO ELASTOMÉRICO, SEM ARMAÇÃO DE ESTRUDANTE, EM CALHAS E LAJES DESCOBERTAS, DENVERPREN OU SIMILAR (M2) (m2)

Material		FORTE	UNID	COEFICIENTE	PREÇO UNITÁRIO	TOTAL
00000626	MANTA LIQUIDA DE BASE ASFALTICA MODIFICADA COM A ADICAO DE ELASTOMEROS DILUIDOS EM SOLVENTE ORGANICO, APLICACAO A FRIJO (MEMBRANA DE EMULSAO ASFALTICA PARA IMPERMEABILIZACAO FLEXIVEL)	SINAPI	KG	1,02000000	R\$ 21,36	R\$ 21,79
TOTAL Material:						R\$ 21,79
Mão de Obra com Encargos Complementares		FORTE	UNID	COEFICIENTE	PREÇO UNITÁRIO	TOTAL
88309	PEDREIRO COM ENCARGOS COMPLEMENTARES	SINAPI	H	1,00000000	R\$ 29,98	R\$ 29,98
88316	SERVEANTE COM ENCARGOS COMPLEMENTARES	SINAPI	H	0,40000000	R\$ 24,25	R\$ 9,70
TOTAL Mão de Obra com Encargos Complementares:						R\$ 39,68
VALOR:						61,47

6.1. 92616 FABRICAÇÃO E INSTALAÇÃO DE TESOURA INTEIRA EM AÇO, VÃO DE 10 M, PARA TELHA ONDULADA DE FIBROCIMENTO, METÁLICA, PLÁSTICA OU TERMOACÚSTICA, INCLUSO IÇAMENTO, EXCLUSIVE PINTURA. AF 10/2025 (UN)

Material		FORTE	UNID	COEFICIENTE	PREÇO UNITÁRIO	TOTAL
00004777	CANTONEIRA ACO ABAS IGUAIS (QUALQUER BITOLA), ESPESURA ENTRE 1/8" E 1/4"	SINAPI	KG	42,99107320	R\$ 8,02	R\$ 344,78
00010997	ELETRODO REVESTIDO AWS - E7018, DIAMETRO IGUAL A 4,00 MM	SINAPI	KG	0,52200000	R\$ 29,05	R\$ 15,16
00040598	PERFIL "U" SIMPLES, EM CHAPA DOBRADA DE ACO LAMINADO, E = 3 MM, H = 125 MM, L = 50 MM (5,07 KG/M)	SINAPI	KG	115,38437820	R\$ 8,45	R\$ 974,99
TOTAL Material:						R\$ 1.334,93
Mão de Obra com Encargos Complementares		FORTE	UNID	COEFICIENTE	PREÇO UNITÁRIO	TOTAL
88278	MONTADOR DE ESTRUTURAS METÁLICAS COM ENCARGOS COMPLEMENTARES	SINAPI	H	3,11500000	R\$ 22,58	R\$ 70,33
88316	SERVEANTE COM ENCARGOS COMPLEMENTARES	SINAPI	H	0,86530000	R\$ 24,25	R\$ 20,98
TOTAL Mão de Obra com Encargos Complementares:						R\$ 91,31
Serviço		FORTE	UNID	COEFICIENTE	PREÇO UNITÁRIO	TOTAL
92258	INSTALAÇÃO DE TESOURA (INTEIRA OU MEIA), EM AÇO, PARA VÃOS MAIORES OU IGUAIS A 10,0 M E MENORES OU IGUAIS A 12,0 M, INCLUSO IÇAMENTO, EXCLUSIVE PINTURA. AF 10/2025 PE	SINAPI	UN	1,00000000	R\$ 439,76	R\$ 439,76
TOTAL Serviço:						R\$ 439,76
VALOR:						1.866,00

6.2. 92580 TRAMA DE AÇO COMPOSTA POR TERÇAS PARA TELHADOS DE ATÉ 2 ÁGUAS PARA TELHA ONDULADA DE FIBROCIMENTO, METÁLICA, PLÁSTICA OU TERMOACÚSTICA, INCLUSO TRANSPORTE VERTICAL, EXCLUSIVE PINTURA. AF 10/2025 PS (M2)

Equipamento Custo Horário		FORTE	UNID	COEFICIENTE	PREÇO UNITÁRIO	TOTAL
93282	GUINCHO ELÉTRICO DE COLUNA, CAPACIDADE 400 KG, COM MOTO FREIO, MOTOR TRIFÁSICO DE 1,25 CV - CHI DIURNO. AF 03/2016	SINAPI	CHI	0,01370000	R\$ 23,36	R\$ 0,32
93281	GUINCHO ELÉTRICO DE COLUNA, CAPACIDADE 400 KG, COM MOTO FREIO, MOTOR TRIFÁSICO DE 1,25 CV - CHP DIURNO. AF 03/2016	SINAPI	CHP	0,00680000	R\$ 24,49	R\$ 0,16
TOTAL Equipamento Custo Horário:						R\$ 0,48
Material		FORTE	UNID	COEFICIENTE	PREÇO UNITÁRIO	TOTAL
00040549	PARAFUSO, COMUM, ASTM A307, SEXTAVADO, DIAMETRO 1/2" (12,7 MM), COMPRIMENTO 1" (25,4 MM)	SINAPI	CENTO	0,00700000	R\$ 289,59	R\$ 2,02
00043083	PERFIL "U" ENRIJECIDO, EM CHAPA DOBRADA DE ACO LAMINADO, E = 3,75 MM, H = 200 MM, L = 75 MM (9,94 KG/M)	SINAPI	KG	4,33294110	R\$ 8,66	R\$ 37,52
TOTAL Material:						R\$ 39,54
Mão de Obra com Encargos Complementares		FORTE	UNID	COEFICIENTE	PREÇO UNITÁRIO	TOTAL
88278	MONTADOR DE ESTRUTURAS METÁLICAS COM ENCARGOS COMPLEMENTARES	SINAPI	H	0,25250000	R\$ 22,58	R\$ 5,70
88316	SERVEANTE COM ENCARGOS COMPLEMENTARES	SINAPI	H	0,13548820	R\$ 24,25	R\$ 3,28
TOTAL Mão de Obra com Encargos Complementares:						R\$ 8,98
VALOR:						49,00

6.3. 94213 TELHAMENTO COM TELHA DE AÇO/ALUMÍNIO E = 0,5 MM, COM ATÉ 2 ÁGUAS, INCLUSO IÇAMENTO. AF_07/2019 (M2)

Equipamento Custo Horário		FORTE	UNID	COEFICIENTE	PREÇO UNITÁRIO	TOTAL
93282	GUINCHO ELÉTRICO DE COLUNA, CAPACIDADE 400 KG, COM MOTO FREIO, MOTOR TRIFÁSICO DE 1,25 CV - CHI DIURNO. AF 03/2016	SINAPI	CHI	0,00130000	R\$ 23,36	R\$ 0,03
93281	GUINCHO ELÉTRICO DE COLUNA, CAPACIDADE 400 KG, COM MOTO FREIO, MOTOR TRIFÁSICO DE 1,25 CV - CHP DIURNO. AF 03/2016	SINAPI	CHP	0,00090000	R\$ 24,49	R\$ 0,02
TOTAL Equipamento Custo Horário:						R\$ 0,05

RELATÓRIO ANALÍTICO - COMPOSIÇÕES DE CUSTOS

Material		FORTE	UNID	COEFICIENTE	PREÇO UNITÁRIO	TOTAL
00011029	HASTE RETA PARA GANCHO DE FERRO GALVANIZADO, COM ROSCA 1/4" X 30 CM PARA FIXAÇÃO DE TELHA METÁLICA, INCLUI PORCA E ARRUELAS DE VEDACAO	SINAPI	CJ	4,15000000	R\$ 1,34	R\$ 5,56
00007243	TELHA TRAPEZOIDAL EM AÇO ZINCADO, SEM PINTURA, ALTURA DE APROXIMADAMENTE 40 MM, ESPESSURA DE 0,50 MM E LARGURA UTIL DE 980 MM	SINAPI	M2	1,16600000	R\$ 47,39	R\$ 55,25
TOTAL Material:						R\$ 60,81
Mão de Obra com Encargos Complementares		FORTE	UNID	COEFICIENTE	PREÇO UNITÁRIO	TOTAL
88316	SERVENTE COM ENCARGOS COMPLEMENTARES	SINAPI	H	0,09700000	R\$ 24,25	R\$ 2,35
88323	TELHADISTA COM ENCARGOS COMPLEMENTARES	SINAPI	H	0,09100000	R\$ 29,10	R\$ 2,64
TOTAL Mão de Obra com Encargos Complementares:						R\$ 4,99
VALOR:						65,85

6.4. COM-09 PERFIL AÇO, UDC ENRIJECIDO 127 X 50 X 3,67(KG/M) - SAE 1008/1012 (KG)-ADP-ORSE-I13123) (kg)

Serviço		FORTE	UNID	COEFICIENTE	PREÇO UNITÁRIO	TOTAL
COM-09	PERFIL AÇO, UDC ENRIJECIDO 127 X 50 X 3,67(KG/M) - SAE 1008/1012 (KG)	Composições	kg	1,00000000	R\$ 8,45	R\$ 8,45
TOTAL Serviço:						R\$ 8,45
VALOR:						8,45

6.5. COM-07 TRELIÇA METÁLICA PRATI, EM PERFIS UDC/75X38X3,84KG/M, DIAGONAIS TRACIONADAS, P/TELHADOS EM DUAS AGUAS SEM LANTERNIN, VÃOS 6.00 A 10.00M. PINTURA 01 DEMÃO EPOXI FUNDO ÓXIDO FERRO + 02 DEMÃOS ESMALTE EPOXI BRANCO - EXECUTADA (M)-ADP-ORSE-S12384) (M)

Equipamento		FORTE	UNID	COEFICIENTE	PREÇO UNITÁRIO	TOTAL
I04182	Aluguel de lixadeira Industrial marca Bosch	ORSE	h	2,00000000	R\$ 1,29	R\$ 2,58
I08904	Máquina de solda elétrica	ORSE	h	1,63000000	R\$ 4,00	R\$ 6,52
TOTAL Equipamento:						R\$ 9,10
Material		FORTE	UNID	COEFICIENTE	PREÇO UNITÁRIO	TOTAL
I13105	Perfil Aço, UDC Simples 75 x 38 x 3,84(kg/m) - SAE 1008/1012	ORSE	kg	17,28000000	R\$ 8,66	R\$ 149,64
TOTAL Material:						R\$ 149,64
Mão de Obra com Encargos Complementares		FORTE	UNID	COEFICIENTE	PREÇO UNITÁRIO	TOTAL
88315	SERRALHEIRO COM ENCARGOS COMPLEMENTARES	SINAPI	H	0,63000000	R\$ 29,76	R\$ 18,75
88316	SERVENTE COM ENCARGOS COMPLEMENTARES	SINAPI	H	2,25000000	R\$ 24,25	R\$ 54,56
88317	SOLDADOR COM ENCARGOS COMPLEMENTARES	SINAPI	H	1,63000000	R\$ 31,06	R\$ 50,63
TOTAL Mão de Obra com Encargos Complementares:						R\$ 123,94
Serviço		FORTE	UNID	COEFICIENTE	PREÇO UNITÁRIO	TOTAL
100752	PINTURA COM TINTA EPOXIDICA DE ACABAMENTO APLICADA A ROLO OU PINCEL SOBRE PERFIL METÁLICO EXECUTADO EM FÁBRICA (02 DEMÃOS). AF_01/2020	SINAPI	M2	1,25000000	R\$ 58,46	R\$ 73,08
100728	PINTURA COM TINTA EPOXIDICA DE FUNDO APLICADA A ROLO OU PINCEL SOBRE PERFIL METÁLICO EXECUTADO EM FÁBRICA (POR DEMÃO). AF_01/2020	SINAPI	M2	1,25000000	R\$ 29,56	R\$ 36,95
TOTAL Serviço:						R\$ 110,03
VALOR:						392,71

6.6. 96109 FORRO EM PLACAS DE GESSO, PARA AMBIENTES RESIDENCIAIS. AF_08/2023_PS (M2)

Material		FORTE	UNID	COEFICIENTE	PREÇO UNITÁRIO	TOTAL
00000345	ARAME GALVANIZADO 18 BWG, D = 1,24MM (0,009 KG/M)	SINAPI	KG	0,02170000	R\$ 23,70	R\$ 0,51
00003315	GESSO EM PO PARA REVESTIMENTOS/MOLDURAS/SANCAS E USO GERAL	SINAPI	KG	1,81270000	R\$ 0,77	R\$ 1,39
00040547	PARAFUSO ZINCADO, AUTOBROCANTE, FLANGEADO, 4,2 MM X 19 MM	SINAPI	CENTO	0,02930000	R\$ 42,67	R\$ 1,25
00004812	PLACA DE GESSO PARA FORRO, *60 X 60* CM, ESPESSURA DE 12 MM (SEM COLOCACAO)	SINAPI	M2	1,04140000	R\$ 10,73	R\$ 11,17
00020250	SISAL EM FIBRA / ESTOPA SISAL PARA GESSO	SINAPI	KG	0,00780000	R\$ 12,00	R\$ 0,09
TOTAL Material:						R\$ 14,41
Mão de Obra com Encargos Complementares		FORTE	UNID	COEFICIENTE	PREÇO UNITÁRIO	TOTAL
88269	GESSEIRO COM ENCARGOS COMPLEMENTARES	SINAPI	H	0,91230000	R\$ 29,76	R\$ 27,15

RELATÓRIO ANALÍTICO - COMPOSIÇÕES DE CUSTOS

88316	SERVENTE COM ENCARGOS COMPLEMENTARES	SINAPI	H	0,52440000	R\$ 24,25	R\$ 12,71
					TOTAL Mão de Obra com Encargos Complementares:	R\$ 39,86
					VALOR:	54,27

6.7. 94231 RUFO EM CHAPA DE AÇO GALVANIZADO NÚMERO 24, CORTE DE 25 CM, INCLUSO TRANSPORTE VERTICAL. AF_07/2019 (M)

Equipamento Custo Horário		FONTE	UNID	COEFICIENTE	PREÇO UNITÁRIO	TOTAL
93282	GUINCHO ELÉTRICO DE COLUNA, CAPACIDADE 400 KG, COM MOTO FREIO, MOTOR TRIFÁSICO DE 1,25 CV - CHI DIURNO. AF_03/2016	SINAPI	CHI	0,01830000	R\$ 23,36	R\$ 0,42
93281	GUINCHO ELÉTRICO DE COLUNA, CAPACIDADE 400 KG, COM MOTO FREIO, MOTOR TRIFÁSICO DE 1,25 CV - CHP DIURNO. AF_03/2016	SINAPI	CHP	0,01320000	R\$ 24,49	R\$ 0,32
					TOTAL Equipamento Custo Horário:	R\$ 0,74
Material		FONTE	UNID	COEFICIENTE	PREÇO UNITÁRIO	TOTAL
00005061	PREGO DE AÇO POLIDO COM CABECA 18 X 27 (2 1/2 X 10)	SINAPI	KG	0,00600000	R\$ 15,96	R\$ 0,09
00005104	REBITE DE REPUXO EM ALUMÍNIO VAZADO, DIÂMETRO 3,2 X 8 MM DE COMPRIMENTO (1KG = 1025 UNIDADES)	SINAPI	KG	0,00120000	R\$ 70,37	R\$ 0,08
00040873	RUFO INTERNO/EXTERNO DE CHAPA DE AÇO GALVANIZADA NUM 24, CORTE 25 CM	SINAPI	M	1,05000000	R\$ 22,84	R\$ 23,98
00000142	SELANTE ELÁSTICO MONOCOMPONENTE A BASE DE POLIURETANO (PU) PARA JUNTAS DIVERSAS	SINAPI	310ML	0,19800000	R\$ 37,89	R\$ 7,50
00013388	SOLDA EM BARRA DE ESTANHO-CHUMBO 50/50	SINAPI	KG	0,04500000	R\$ 141,37	R\$ 6,36
					TOTAL Material:	R\$ 38,01
Mão de Obra com Encargos Complementares		FONTE	UNID	COEFICIENTE	PREÇO UNITÁRIO	TOTAL
88316	SERVENTE COM ENCARGOS COMPLEMENTARES	SINAPI	H	0,20700000	R\$ 24,25	R\$ 5,01
88323	TELHADISTA COM ENCARGOS COMPLEMENTARES	SINAPI	H	0,11200000	R\$ 29,10	R\$ 3,25
					TOTAL Mão de Obra com Encargos Complementares:	R\$ 8,26
					VALOR:	47,01

6.8. COM-09 PERFIL AÇO, UDC ENRIJECIDO 127 X 50 X 3,67(KG/M) - SAE 1008/1012 (KG) (kg)

Serviço		FONTE	UNID	COEFICIENTE	PREÇO UNITÁRIO	TOTAL
COM-09	PERFIL AÇO, UDC ENRIJECIDO 127 X 50 X 3,67(KG/M) - SAE 1008/1012 (KG)	Composições	kg	1,00000000	R\$ 8,45	R\$ 8,45
					TOTAL Serviço:	R\$ 8,45
					VALOR:	8,45

6.9. COM-16 CHAPIM PRÉ-MOLDADO DE CONCRETO (M)

Material		FONTE	UNID	COEFICIENTE	PREÇO UNITÁRIO	TOTAL
I00081	Aço ca-50 6,3 a 12,5 mm	ORSE	kg	0,80000000	R\$ 9,00	R\$ 7,20
					TOTAL Material:	R\$ 7,20
Serviço		FONTE	UNID	COEFICIENTE	PREÇO UNITÁRIO	TOTAL
S00127	Concreto simples usinado fck=21mpa, bombeado, lançado e adensado em superestrutura	ORSE	m3	0,01000000	R\$ 575,70	R\$ 5,76
S11640	Forma plana para estruturas, em compensado plastificado de 10mm, 02 usos, inclusive escoramento - Revisada 07.2015	ORSE	m2	0,35000000	R\$ 112,18	R\$ 39,26
					TOTAL Serviço:	R\$ 45,02
					VALOR:	52,22

7.1. 87894 CHAPISCO APLICADO EM ALVENARIA (SEM PRESENÇA DE VAOS) E ESTRUTURAS DE CONCRETO DE FACHADA, COM COLHER DE PEDREIRO. ARGAMASSA TRAÇO 1:3 COM PREPARO EM BETONEIRA 400L. AF_10/2022 (M2)

Mão de Obra com Encargos Complementares		FONTE	UNID	COEFICIENTE	PREÇO UNITÁRIO	TOTAL
88309	PEDREIRO COM ENCARGOS COMPLEMENTARES	SINAPI	H	0,13940000	R\$ 29,98	R\$ 4,17
88316	SERVENTE COM ENCARGOS COMPLEMENTARES	SINAPI	H	0,04650000	R\$ 24,25	R\$ 1,12
					TOTAL Mão de Obra com Encargos Complementares:	R\$ 5,29
Serviço		FONTE	UNID	COEFICIENTE	PREÇO UNITÁRIO	TOTAL
87313	ARGAMASSA TRAÇO 1:3 (EM VOLUME DE CIMENTO E AREIA GROSSA ÚMIDA) PARA CHAPISCO CONVENCIONAL, PREPARO MECÂNICO COM BETONEIRA 400 L. AF_08/2019	SINAPI	M3	0,00370000	R\$ 593,74	R\$ 2,19
					TOTAL Serviço:	R\$ 2,19
					VALOR:	7,48

RELATÓRIO ANALÍTICO - COMPOSIÇÕES DE CUSTOS**7.2. 87547 MASSA ÚNICA, EM ARGAMASSA TRAÇO 1:2:8, PREPARO MECÂNICO, APLICADA MANUALMENTE EM PAREDES INTERNAS DE AMBIENTES COM ÁREA ENTRE 5M² E 10M². E = 10MM. COM TALISCAS. AF_03/2024 (M2)**

Mão de Obra com Encargos Complementares		Fonte	Unid	Coeficiente	Preço Unitário	Total
88309	PEDREIRO COM ENCARGOS COMPLEMENTARES	SINAPI	H	0,37890000	R\$ 29,98	R\$ 11,35
88316	SERVENTE COM ENCARGOS COMPLEMENTARES	SINAPI	H	0,18940000	R\$ 24,25	R\$ 4,59
TOTAL Mão de Obra com Encargos Complementares:						R\$ 15,94
Serviço		Fonte	Unid	Coeficiente	Preço Unitário	Total
87292	ARGAMASSA TRAÇO 1:2:8 (EM VOLUME DE CIMENTO, CAL E AREIA MÉDIA ÚMIDA) PARA EMBOÇO/MASSA ÚNICA/ASSENTAMENTO DE ALVENARIA DE VEDAÇÃO, PREPARO MECÂNICO COM BETONEIRA 400 L. AF_08/2019	SINAPI	M3	0,01940000	R\$ 724,21	R\$ 14,04
TOTAL Serviço:						R\$ 14,04
VALOR:						29,98

8.1. 101876 QUADRO DE DISTRIBUIÇÃO DE ENERGIA EM PVC, DE EMBUTIR, SEM BARRAMENTO, PARA 6 DISJUNTORES - FORNECIMENTO E INSTALAÇÃO. AF_07/2025 (UN)

Material		Fonte	Unid	Coeficiente	Preço Unitário	Total
00039795	QUADRO DE DISTRIBUIÇÃO, SEM BARRAMENTO, EM PVC, DE EMBUTIR, PARA 6 DISJUNTORES NEMA OU 8 DISJUNTORES DIN	SINAPI	UN	1,00000000	R\$ 85,39	R\$ 85,39
TOTAL Material:						R\$ 85,39
Mão de Obra com Encargos Complementares		Fonte	Unid	Coeficiente	Preço Unitário	Total
88247	AUXILIAR DE ELETRICISTA COM ENCARGOS COMPLEMENTARES	SINAPI	H	0,85500000	R\$ 25,70	R\$ 21,97
88264	ELETRICISTA COM ENCARGOS COMPLEMENTARES	SINAPI	H	0,85500000	R\$ 30,42	R\$ 26,00
TOTAL Mão de Obra com Encargos Complementares:						R\$ 47,97
Serviço		Fonte	Unid	Coeficiente	Preço Unitário	Total
87367	ARGAMASSA TRAÇO 1:1:6 (EM VOLUME DE CIMENTO, CAL E AREIA MÉDIA ÚMIDA) PARA EMBOÇO/MASSA ÚNICA/ASSENTAMENTO DE ALVENARIA DE VEDAÇÃO, PREPARO MANUAL. AF_08/2019	SINAPI	M3	0,00440000	R\$ 849,09	R\$ 3,73
TOTAL Serviço:						R\$ 3,73
VALOR:						137,09

8.2. 93654 DISJUNTOR MONOPOLAR TIPO DIN, CORRENTE NOMINAL DE 16A - FORNECIMENTO E INSTALAÇÃO. AF_07/2025 (UN)

Material		Fonte	Unid	Coeficiente	Preço Unitário	Total
00034653	DISJUNTOR TERMOMAGNETICO PARA TRILHO DIN (IEC), MONOPOLAR, 6 - 32 A	SINAPI	UN	1,00000000	R\$ 10,03	R\$ 10,03
00001570	TERMINAL A COMPRESSÃO EM COBRE ESTANHADO PARA CABO 2,5 MM2, 1 FURO E 1 COMPRESSÃO, PARA PARAFUSO DE FIXAÇÃO M5	SINAPI	UN	1,00000000	R\$ 1,14	R\$ 1,14
TOTAL Material:						R\$ 11,17
Mão de Obra com Encargos Complementares		Fonte	Unid	Coeficiente	Preço Unitário	Total
88247	AUXILIAR DE ELETRICISTA COM ENCARGOS COMPLEMENTARES	SINAPI	H	0,03542800	R\$ 25,70	R\$ 0,91
88264	ELETRICISTA COM ENCARGOS COMPLEMENTARES	SINAPI	H	0,03542800	R\$ 30,42	R\$ 1,07
TOTAL Mão de Obra com Encargos Complementares:						R\$ 1,98
VALOR:						13,15

8.3. 93656 DISJUNTOR MONOPOLAR TIPO DIN, CORRENTE NOMINAL DE 25A - FORNECIMENTO E INSTALAÇÃO. AF_07/2025 (UN)

Material		Fonte	Unid	Coeficiente	Preço Unitário	Total
00034653	DISJUNTOR TERMOMAGNETICO PARA TRILHO DIN (IEC), MONOPOLAR, 6 - 32 A	SINAPI	UN	1,00000000	R\$ 10,03	R\$ 10,03
00001571	TERMINAL A COMPRESSÃO EM COBRE ESTANHADO PARA CABO 4 MM2, 1 FURO E 1 COMPRESSÃO, PARA PARAFUSO DE FIXAÇÃO M5	SINAPI	UN	1,00000000	R\$ 1,48	R\$ 1,48
TOTAL Material:						R\$ 11,51
Mão de Obra com Encargos Complementares		Fonte	Unid	Coeficiente	Preço Unitário	Total
88247	AUXILIAR DE ELETRICISTA COM ENCARGOS COMPLEMENTARES	SINAPI	H	0,06396400	R\$ 25,70	R\$ 1,64
88264	ELETRICISTA COM ENCARGOS COMPLEMENTARES	SINAPI	H	0,06396400	R\$ 30,42	R\$ 1,94
TOTAL Mão de Obra com Encargos Complementares:						R\$ 3,58
VALOR:						15,09

RELATÓRIO ANALÍTICO - COMPOSIÇÕES DE CUSTOS

8.4. 93657 DISJUNTOR MONOPOLAR TIPO DIN, CORRENTE NOMINAL DE 32A - FORNECIMENTO E INSTALAÇÃO. AF_07/2025 (UN)

Material		FORTE	UNID	COEFICIENTE	PREÇO UNITÁRIO	TOTAL
00034653	DISJUNTOR TERMOMAGNETICO PARA TRILHO DIN (IEC), MONOPOLAR, 6 - 32 A	SINAPI	UN	1,00000000	R\$ 10,03	R\$ 10,03
00001573	TERMINAL A COMPRESSAO EM COBRE ESTANHADO PARA CABO 6 MM2, 1 FURO E 1 COMPRESSAO, PARA PARAFUSO DE FIXACAO M6	SINAPI	UN	1,00000000	R\$ 1,77	R\$ 1,77
TOTAL Material:						R\$ 11,80
Mão de Obra com Encargos Complementares		FORTE	UNID	COEFICIENTE	PREÇO UNITÁRIO	TOTAL
88247	AUXILIAR DE ELETRICISTA COM ENCARGOS COMPLEMENTARES	SINAPI	H	0,08779100	R\$ 25,70	R\$ 2,25
88264	ELETRICISTA COM ENCARGOS COMPLEMENTARES	SINAPI	H	0,08779100	R\$ 30,42	R\$ 2,67
TOTAL Mão de Obra com Encargos Complementares:						R\$ 4,92
VALOR:						16,72

8.5. 92008 TOMADA BAIXA DE EMBUTIR (2 MÓDULOS), 2P+T 10 A, INCLUINDO SUPORTE E PLACA - FORNECIMENTO E INSTALAÇÃO. AF_03/2023 (UN)

Serviço		FORTE	UNID	COEFICIENTE	PREÇO UNITÁRIO	TOTAL
91946	SUPORTE PARAFUSADO COM PLACA DE ENCAIXE 4" X 2" MÉDIO (1,30 M DO PISO) PARA PONTO ELÉTRICO - FORNECIMENTO E INSTALAÇÃO. AF_03/2023	SINAPI	UN	1,00000000	R\$ 10,87	R\$ 10,87
92006	TOMADA BAIXA DE EMBUTIR (2 MÓDULOS), 2P+T 10 A, SEM SUPORTE E SEM PLACA - FORNECIMENTO E INSTALAÇÃO. AF_03/2023	SINAPI	UN	1,00000000	R\$ 36,71	R\$ 36,71
TOTAL Serviço:						R\$ 47,58
VALOR:						47,58

8.6. 92000 TOMADA BAIXA DE EMBUTIR (1 MÓDULO), 2P+T 10 A, INCLUINDO SUPORTE E PLACA - FORNECIMENTO E INSTALAÇÃO. AF_03/2023 (UN)

Serviço		FORTE	UNID	COEFICIENTE	PREÇO UNITÁRIO	TOTAL
91946	SUPORTE PARAFUSADO COM PLACA DE ENCAIXE 4" X 2" MÉDIO (1,30 M DO PISO) PARA PONTO ELÉTRICO - FORNECIMENTO E INSTALAÇÃO. AF_03/2023	SINAPI	UN	1,00000000	R\$ 10,87	R\$ 10,87
91998	TOMADA BAIXA DE EMBUTIR (1 MÓDULO), 2P+T 10 A, SEM SUPORTE E SEM PLACA - FORNECIMENTO E INSTALAÇÃO. AF_03/2023	SINAPI	UN	1,00000000	R\$ 20,12	R\$ 20,12
TOTAL Serviço:						R\$ 30,99
VALOR:						30,99

8.7. 92004 TOMADA MÉDIA DE EMBUTIR (2 MÓDULOS), 2P+T 10 A, INCLUINDO SUPORTE E PLACA - FORNECIMENTO E INSTALAÇÃO. AF_03/2023 (UN)

Serviço		FORTE	UNID	COEFICIENTE	PREÇO UNITÁRIO	TOTAL
91946	SUPORTE PARAFUSADO COM PLACA DE ENCAIXE 4" X 2" MÉDIO (1,30 M DO PISO) PARA PONTO ELÉTRICO - FORNECIMENTO E INSTALAÇÃO. AF_03/2023	SINAPI	UN	1,00000000	R\$ 10,87	R\$ 10,87
92002	TOMADA MÉDIA DE EMBUTIR (2 MÓDULOS), 2P+T 10 A, SEM SUPORTE E SEM PLACA - FORNECIMENTO E INSTALAÇÃO. AF_03/2023	SINAPI	UN	1,00000000	R\$ 45,20	R\$ 45,20
TOTAL Serviço:						R\$ 56,07
VALOR:						56,07

8.8. 91992 TOMADA ALTA DE EMBUTIR (1 MÓDULO), 2P+T 10 A, INCLUINDO SUPORTE E PLACA - FORNECIMENTO E INSTALAÇÃO. AF_03/2023 (UN)

Serviço		FORTE	UNID	COEFICIENTE	PREÇO UNITÁRIO	TOTAL
91946	SUPORTE PARAFUSADO COM PLACA DE ENCAIXE 4" X 2" MÉDIO (1,30 M DO PISO) PARA PONTO ELÉTRICO - FORNECIMENTO E INSTALAÇÃO. AF_03/2023	SINAPI	UN	1,00000000	R\$ 10,87	R\$ 10,87
91990	TOMADA ALTA DE EMBUTIR (1 MÓDULO), 2P+T 10 A, SEM SUPORTE E SEM PLACA - FORNECIMENTO E INSTALAÇÃO. AF_03/2023	SINAPI	UN	1,00000000	R\$ 35,22	R\$ 35,22
TOTAL Serviço:						R\$ 46,09
VALOR:						46,09

8.9. 91953 INTERRUPTOR SIMPLES (1 MÓDULO), 10A/250V, INCLUINDO SUPORTE E PLACA - FORNECIMENTO E INSTALAÇÃO. AF_03/2023 (UN)

Serviço		FORTE	UNID	COEFICIENTE	PREÇO UNITÁRIO	TOTAL
91952	INTERRUPTOR SIMPLES (1 MÓDULO), 10A/250V, SEM SUPORTE E SEM PLACA - FORNECIMENTO E INSTALAÇÃO. AF_03/2023	SINAPI	UN	1,00000000	R\$ 18,77	R\$ 18,77
91946	SUPORTE PARAFUSADO COM PLACA DE ENCAIXE 4" X 2" MÉDIO (1,30 M DO PISO) PARA PONTO ELÉTRICO - FORNECIMENTO E INSTALAÇÃO. AF_03/2023	SINAPI	UN	1,00000000	R\$ 10,87	R\$ 10,87
TOTAL Serviço:						R\$ 29,64

RELATÓRIO ANALÍTICO - COMPOSIÇÕES DE CUSTOS

VALOR:	29,64
--------	-------

8.10. 91924 CABO DE COBRE FLEXIVEL ISOLADO, 1,5 MM², ANTI-CHAMA 450/750 V, PARA CIRCUITOS TERMINAIS - FORNECIMENTO E INSTALAÇÃO.

AF 03/2023 (M)

Material		FORTE	UNID	COEFICIENTE	PREÇO UNITÁRIO	TOTAL
00001013	CABO DE COBRE, FLEXIVEL, CLASSE 4 OU 5, ISOLACAO EM PVC/A, ANTICHAMA BWF-B, 1 CONDUTOR, 450/750 V, SECAO NOMINAL 1,5 MM2	SINAPI	M	1,24340000	R\$ 1,52	R\$ 1,88
00021127	FITA ISOLANTE ADESIVA ANTICHAMA, USO ATE 750 V, EM ROLO DE 19 MM X 5 M	SINAPI	UN	0,00940000	R\$ 7,55	R\$ 0,07
TOTAL Material:						R\$ 1,95
Mão de Obra com Encargos Complementares		FORTE	UNID	COEFICIENTE	PREÇO UNITÁRIO	TOTAL
88247	AUXILIAR DE ELETRICISTA COM ENCARGOS COMPLEMENTARES	SINAPI	H	0,02300000	R\$ 25,70	R\$ 0,59
88264	ELETRICISTA COM ENCARGOS COMPLEMENTARES	SINAPI	H	0,02300000	R\$ 30,42	R\$ 0,69
TOTAL Mão de Obra com Encargos Complementares:						R\$ 1,28
VALOR:						3,23

8.11. 91926 CABO DE COBRE FLEXIVEL ISOLADO, 2,5 MM², ANTI-CHAMA 450/750 V, PARA CIRCUITOS TERMINAIS - FORNECIMENTO E INSTALAÇÃO.

AF 03/2023 (M)

Material		FORTE	UNID	COEFICIENTE	PREÇO UNITÁRIO	TOTAL
00001014	CABO DE COBRE, FLEXIVEL, CLASSE 4 OU 5, ISOLACAO EM PVC/A, ANTICHAMA BWF-B, 1 CONDUTOR, 450/750 V, SECAO NOMINAL 2,5 MM2	SINAPI	M	1,24340000	R\$ 2,41	R\$ 2,99
00021127	FITA ISOLANTE ADESIVA ANTICHAMA, USO ATE 750 V, EM ROLO DE 19 MM X 5 M	SINAPI	UN	0,00940000	R\$ 7,55	R\$ 0,07
TOTAL Material:						R\$ 3,06
Mão de Obra com Encargos Complementares		FORTE	UNID	COEFICIENTE	PREÇO UNITÁRIO	TOTAL
88247	AUXILIAR DE ELETRICISTA COM ENCARGOS COMPLEMENTARES	SINAPI	H	0,02900000	R\$ 25,70	R\$ 0,74
88264	ELETRICISTA COM ENCARGOS COMPLEMENTARES	SINAPI	H	0,02900000	R\$ 30,42	R\$ 0,88
TOTAL Mão de Obra com Encargos Complementares:						R\$ 1,62
VALOR:						4,68

8.12. COM-06 LUMINÁRIA TIPO SPOT DE EMBUTIR COM LÂMPADA LED 15W (UN)-3000 K-(APD-ORSE-S10352) (UN)

Material		FORTE	UNID	COEFICIENTE	PREÇO UNITÁRIO	TOTAL
I11130	Luminária tipo spot de embutir com lâmpada led 15w	ORSE	un	1,00000000	R\$ 43,60	R\$ 43,60
TOTAL Material:						R\$ 43,60
Mão de Obra com Encargos Complementares		FORTE	UNID	COEFICIENTE	PREÇO UNITÁRIO	TOTAL
88264	ELETRICISTA COM ENCARGOS COMPLEMENTARES	SINAPI	H	1,10000000	R\$ 30,42	R\$ 33,46
88316	SERVENTE COM ENCARGOS COMPLEMENTARES	SINAPI	H	1,10000000	R\$ 24,25	R\$ 26,68
TOTAL Mão de Obra com Encargos Complementares:						R\$ 60,14
VALOR:						103,74

8.13. COM-05 LUMINÁRIA PAINEL LED EMBUTIR 18W QUADRADA, 6000K DA G-LIGHT OU SIMILAR - REV 01_11/2021 (UN)(ADP-ORSE-S12971) (UN)

Material		FORTE	UNID	COEFICIENTE	PREÇO UNITÁRIO	TOTAL
I13685	Luminária Pannel Led embutir 18w quadrada, 6000k da G-light ou similar	ORSE	un	1,00000000	R\$ 35,96	R\$ 35,96
TOTAL Material:						R\$ 35,96
Mão de Obra com Encargos Complementares		FORTE	UNID	COEFICIENTE	PREÇO UNITÁRIO	TOTAL
88264	ELETRICISTA COM ENCARGOS COMPLEMENTARES	SINAPI	H	1,00000000	R\$ 30,42	R\$ 30,42
88316	SERVENTE COM ENCARGOS COMPLEMENTARES	SINAPI	H	1,00000000	R\$ 24,25	R\$ 24,25
TOTAL Mão de Obra com Encargos Complementares:						R\$ 54,67
VALOR:						90,63

8.14. COM-04 REFLETOR SLIM LED 100W DE POTÊNCIA, BRANCO FRIO, 6500K, AUTOVOLT, MARCA G-LIGHT OU SIMILAR (UN)-ADP-ORSE-S13148) (UN)

Material		FORTE	UNID	COEFICIENTE	PREÇO UNITÁRIO	TOTAL
----------	--	-------	------	-------------	----------------	-------

RELATÓRIO ANALÍTICO - COMPOSIÇÕES DE CUSTOS

101691	Parafuso metal 2 1/2" x 12 p/ bucha s-10	ORSE	un	2,00000000	R\$ 0,86	R\$ 1,72
113791	Refletor Slim LED 100W de potência, branco Frio, 6500k, Autovolt, marca G-light ou similar	ORSE	un	1,00000000	R\$ 58,55	R\$ 58,55
					TOTAL Material:	R\$ 60,27
Mão de Obra com Encargos Complementares		FONTE	UNID	COEFICIENTE	PREÇO UNITÁRIO	TOTAL
88264	ELETRICISTA COM ENCARGOS COMPLEMENTARES	SINAPI	H	0,50000000	R\$ 30,42	R\$ 15,21
88316	SERVENTE COM ENCARGOS COMPLEMENTARES	SINAPI	H	0,30000000	R\$ 24,25	R\$ 7,28
					TOTAL Mão de Obra com Encargos Complementares:	R\$ 22,49
					VALOR:	82,76

8.15. 101632 RELÉ FOTOELÉTRICO PARA COMANDO DE ILUMINAÇÃO EXTERNA 1000 W - FORNECIMENTO E INSTALAÇÃO. AF_02/2025 (UN)						
Material		FONTE	UNID	COEFICIENTE	PREÇO UNITÁRIO	TOTAL
00021127	FITA ISOLANTE ADESIVA ANTICHAMA, USO ATE 750 V, EM ROLO DE 19 MM X 5 M	SINAPI	UN	0,02100000	R\$ 7,55	R\$ 0,15
00002510	RELE FOTOELETRICO INTERNO E EXTERNO BIVOLT 1000 W, DE CONECTOR, SEM BASE	SINAPI	UN	1,00000000	R\$ 32,03	R\$ 32,03
					TOTAL Material:	R\$ 32,18
Mão de Obra com Encargos Complementares		FONTE	UNID	COEFICIENTE	PREÇO UNITÁRIO	TOTAL
88247	AUXILIAR DE ELETRICISTA COM ENCARGOS COMPLEMENTARES	SINAPI	H	0,01460000	R\$ 25,70	R\$ 0,37
88264	ELETRICISTA COM ENCARGOS COMPLEMENTARES	SINAPI	H	0,01460000	R\$ 30,42	R\$ 0,44
					TOTAL Mão de Obra com Encargos Complementares:	R\$ 0,81
					VALOR:	32,99

9.1. 88484 FUNDO SELADOR ACRÍLICO, APLICAÇÃO MANUAL EM TETO, UMA DEMÃO. AF_04/2023 (M2)						
Material		FONTE	UNID	COEFICIENTE	PREÇO UNITÁRIO	TOTAL
00006085	SELADOR ACRILICO OPACO PREMIUM INTERIOR/EXTERIOR	SINAPI	L	0,16660000	R\$ 12,92	R\$ 2,15
					TOTAL Material:	R\$ 2,15
Mão de Obra com Encargos Complementares		FONTE	UNID	COEFICIENTE	PREÇO UNITÁRIO	TOTAL
88310	PINTOR COM ENCARGOS COMPLEMENTARES	SINAPI	H	0,09270000	R\$ 31,50	R\$ 2,92
88316	SERVENTE COM ENCARGOS COMPLEMENTARES	SINAPI	H	0,03090000	R\$ 24,25	R\$ 0,74
					TOTAL Mão de Obra com Encargos Complementares:	R\$ 3,66
					VALOR:	5,81

9.2. 88496 EMASSAMENTO COM MASSA LÁTEX, APLICAÇÃO EM TETO, DUAS DEMÃOS, LIXAMENTO MANUAL. AF_04/2023 (M2)						
Material		FONTE	UNID	COEFICIENTE	PREÇO UNITÁRIO	TOTAL
00003767	LIXA EM FOLHA PARA PAREDE OU MADEIRA, NUMERO 120, COR VERMELHA	SINAPI	UN	0,08020000	R\$ 0,81	R\$ 0,06
00043626	MASSA CORRIDA PARA SUPERFÍCIES DE AMBIENTES INTERNOS	SINAPI	KG	1,33890000	R\$ 2,40	R\$ 3,21
					TOTAL Material:	R\$ 3,27
Mão de Obra com Encargos Complementares		FONTE	UNID	COEFICIENTE	PREÇO UNITÁRIO	TOTAL
88310	PINTOR COM ENCARGOS COMPLEMENTARES	SINAPI	H	0,74190000	R\$ 31,50	R\$ 23,36
88316	SERVENTE COM ENCARGOS COMPLEMENTARES	SINAPI	H	0,24730000	R\$ 24,25	R\$ 5,99
					TOTAL Mão de Obra com Encargos Complementares:	R\$ 29,35
					VALOR:	32,62

9.3. 88488 PINTURA LÁTEX ACRÍLICA PREMIUM, APLICAÇÃO MANUAL EM TETO, DUAS DEMÃOS. AF_04/2023 (M2)						
Material		FONTE	UNID	COEFICIENTE	PREÇO UNITÁRIO	TOTAL
00007356	TINTA LATEX ACRILICA PREMIUM, COR BRANCO FOSCO	SINAPI	L	0,22850000	R\$ 35,81	R\$ 8,18
					TOTAL Material:	R\$ 8,18
Mão de Obra com Encargos Complementares		FONTE	UNID	COEFICIENTE	PREÇO UNITÁRIO	TOTAL
88310	PINTOR COM ENCARGOS COMPLEMENTARES	SINAPI	H	0,22700000	R\$ 31,50	R\$ 7,15
88316	SERVENTE COM ENCARGOS COMPLEMENTARES	SINAPI	H	0,07570000	R\$ 24,25	R\$ 1,83

RELATÓRIO ANALÍTICO - COMPOSIÇÕES DE CUSTOS

TOTAL Mão de Obra com Encargos Complementares:	R\$ 8,98
VALOR:	17,16

9.4. 88485 FUNDO SELADOR ACRÍLICO, APLICAÇÃO MANUAL EM PAREDE, UMA DEMÃO. AF_04/2023 (M2)

Material	Fonte	Unid	Coefficiente	Preço Unitário	Total
00006085 SELADOR ACRILICO OPACO PREMIUM INTERIOR/EXTERIOR	SINAPI	L	0,16660000	R\$ 12,92	R\$ 2,15
TOTAL Material:					R\$ 2,15
Mão de Obra com Encargos Complementares	Fonte	Unid	Coefficiente	Preço Unitário	Total
88310 PINTOR COM ENCARGOS COMPLEMENTARES	SINAPI	H	0,06660000	R\$ 31,50	R\$ 2,09
88316 SERVENTE COM ENCARGOS COMPLEMENTARES	SINAPI	H	0,02220000	R\$ 24,25	R\$ 0,53
TOTAL Mão de Obra com Encargos Complementares:					R\$ 2,62
VALOR:					4,77

9.5. 88497 EMASSAMENTO COM MASSA LÁTEX, APLICAÇÃO EM PAREDE, DUAS DEMÃOS, LIXAMENTO MANUAL. AF_04/2023 (M2)

Material	Fonte	Unid	Coefficiente	Preço Unitário	Total
00003767 LIXA EM FOLHA PARA PAREDE OU MADEIRA, NUMERO 120, COR VERMELHA	SINAPI	UN	0,08020000	R\$ 0,81	R\$ 0,06
00043626 MASSA CORRIDA PARA SUPERFÍCIES DE AMBIENTES INTERNOS	SINAPI	KG	1,33890000	R\$ 2,40	R\$ 3,21
TOTAL Material:					R\$ 3,27
Mão de Obra com Encargos Complementares	Fonte	Unid	Coefficiente	Preço Unitário	Total
88310 PINTOR COM ENCARGOS COMPLEMENTARES	SINAPI	H	0,36100000	R\$ 31,50	R\$ 11,37
88316 SERVENTE COM ENCARGOS COMPLEMENTARES	SINAPI	H	0,12030000	R\$ 24,25	R\$ 2,91
TOTAL Mão de Obra com Encargos Complementares:					R\$ 14,28
VALOR:					17,55

9.6. 88489 PINTURA LÁTEX ACRÍLICA PREMIUM, APLICAÇÃO MANUAL EM PAREDES, DUAS DEMÃOS. AF_04/2023 (M2)

Material	Fonte	Unid	Coefficiente	Preço Unitário	Total
00007356 TINTA LATEX ACRILICA PREMIUM, COR BRANCO FOSCO	SINAPI	L	0,22850000	R\$ 35,81	R\$ 8,18
TOTAL Material:					R\$ 8,18
Mão de Obra com Encargos Complementares	Fonte	Unid	Coefficiente	Preço Unitário	Total
88310 PINTOR COM ENCARGOS COMPLEMENTARES	SINAPI	H	0,16310000	R\$ 31,50	R\$ 5,13
88316 SERVENTE COM ENCARGOS COMPLEMENTARES	SINAPI	H	0,05440000	R\$ 24,25	R\$ 1,31
TOTAL Mão de Obra com Encargos Complementares:					R\$ 6,44
VALOR:					14,62

9.7. 102507 PINTURA DE DEMARCAÇÃO DE VAGA COM TINTA EPÓXI, E = 10 CM, APLICAÇÃO MANUAL. AF_05/2021 (M)

Material	Fonte	Unid	Coefficiente	Preço Unitário	Total
00005330 DILUENTE EPOXI	SINAPI	L	0,00600000	R\$ 77,25	R\$ 0,46
00012815 FITA CREPE ROLO DE *25* MM X 50 M	SINAPI	UN	0,04000000	R\$ 11,90	R\$ 0,47
00007304 TINTA EPOXI BASE AGUA PREMIUM, BRANCA	SINAPI	L	0,03200000	R\$ 99,67	R\$ 3,18
TOTAL Material:					R\$ 4,11
Mão de Obra com Encargos Complementares	Fonte	Unid	Coefficiente	Preço Unitário	Total
88310 PINTOR COM ENCARGOS COMPLEMENTARES	SINAPI	H	0,08300000	R\$ 31,50	R\$ 2,61
88316 SERVENTE COM ENCARGOS COMPLEMENTARES	SINAPI	H	0,03500000	R\$ 24,25	R\$ 0,84
TOTAL Mão de Obra com Encargos Complementares:					R\$ 3,45
VALOR:					7,56

9.8. 102514 PINTURA DE SIMBOLO "DEFICIENTE FÍSICO" COM TINTA ACRILICA, UTILIZAÇÃO DE MOLDE PLÁSTICO E APLICAÇÃO MECÂNICA, 120X120 CM. AF_05/2021-(ADP-01) (UN)

Material	Fonte	Unid	Coefficiente	Preço Unitário	Total
----------	-------	------	--------------	----------------	-------

RELATÓRIO ANALÍTICO - COMPOSIÇÕES DE CUSTOS

00007304	TINTA EPOXI BASE AGUA PREMIUM, BRANCA	SINAPI	L	0,10700000	R\$ 99,67	R\$ 10,66
					TOTAL Material:	R\$ 10,66
Mão de Obra com Encargos Complementares		FONTE	UNID	COEFICIENTE	PREÇO UNITÁRIO	TOTAL
88310	PINTOR COM ENCARGOS COMPLEMENTARES	SINAPI	H	0,03200000	R\$ 31,50	R\$ 1,00
88316	SERVENTE COM ENCARGOS COMPLEMENTARES	SINAPI	H	0,01300000	R\$ 24,25	R\$ 0,31
					TOTAL Mão de Obra com Encargos Complementares:	R\$ 1,31
					VALOR:	11,97

10.1. 00037562 PORTAO DE CORRER EM GRADIL FIXO DE BARRA DE FERRO CHATA DE 3 X 1/4" NA VERTICAL, SEM REQUADRO, ACABAMENTO NATURAL, COM TRILHOS E ROLDANAS (M2)						
Material	FONTE	UNID	COEFICIENTE	PREÇO UNITÁRIO	TOTAL	
00037562	PORTAO DE CORRER EM GRADIL FIXO DE BARRA DE FERRO CHATA DE 3 X 1/4" NA VERTICAL, SEM REQUADRO, ACABAMENTO NATURAL, COM TRILHOS E ROLDANAS	SINAPI	M2	1,00000000	R\$ 835,71	R\$ 835,71
					TOTAL Material:	R\$ 835,71
					VALOR:	835,71

10.2. 00004930 PORTA DE ABRIR / GIRO, EM GRADIL FERRO, COM BARRA CHATA 3 CM X 1/4", COM REQUADRO E GUARNICAO - COMPLETO - ACABAMENTO NATURAL (M2)						
Material	FONTE	UNID	COEFICIENTE	PREÇO UNITÁRIO	TOTAL	
00004930	PORTA DE ABRIR / GIRO, EM GRADIL FERRO, COM BARRA CHATA 3 CM X 1/4", COM REQUADRO E GUARNICAO - COMPLETO - ACABAMENTO NATURAL	SINAPI	M2	1,00000000	R\$ 713,89	R\$ 713,89
					TOTAL Material:	R\$ 713,89
					VALOR:	713,89

10.3. COM-03 PORTA EM ALUMINIO LAMBRIL, DE ABRIR OU CORRER, COMPLETA, INCLUSIVE CAIXILHOS, DOBRADIÇAS OU ROLDANAS E FECHADURA (M2)-ADP-ORSE-S13049) (m2)						
Material	FONTE	UNID	COEFICIENTE	PREÇO UNITÁRIO	TOTAL	
113797	Porta em alumínio lambril, cor branca ou bronze, de abrir ou correr, completa, inclusive caixilhos, dobradiças ou roldanas e fechadura	ORSE	m2	1,00000000	R\$ 555,55	R\$ 555,55
					TOTAL Material:	R\$ 555,55
Mão de Obra com Encargos Complementares		FONTE	UNID	COEFICIENTE	PREÇO UNITÁRIO	TOTAL
88309	PEDREIRO COM ENCARGOS COMPLEMENTARES	SINAPI	H	1,00000000	R\$ 29,98	R\$ 29,98
88316	SERVENTE COM ENCARGOS COMPLEMENTARES	SINAPI	H	1,00000000	R\$ 24,25	R\$ 24,25
					TOTAL Mão de Obra com Encargos Complementares:	R\$ 54,23
Serviço	FONTE	UNID	COEFICIENTE	PREÇO UNITÁRIO	TOTAL	
88628	ARGAMASSA TRAÇO 1:3 (EM VOLUME DE CIMENTO E AREIA MÉDIA ÚMIDA), PREPARO MECÂNICO COM BETONEIRA 400 L. AF 08/2019	SINAPI	M3	0,00300000	R\$ 635,56	R\$ 1,91
					TOTAL Serviço:	R\$ 1,91
					VALOR:	611,69

10.4. 94573 JANELA DE ALUMINIO DE CORRER COM 4 FOLHAS PARA VIDROS (VIDROS INCLUSOS), COM BANDEIRA, BATENTE/ REQUADRO 6 A 14 CM, ACABAMENTO COM ACETATO OU BRILHANTE. FIXAÇÃO COM PARAFUSO. SEM GUARNIÇÃO/ ALIZAR. DIMENSÕES 150X120 CM. VEDAÇÃO COM SILICONE.						
Material	FONTE	UNID	COEFICIENTE	PREÇO UNITÁRIO	TOTAL	
00034364	JANELA DE CORRER, EM ALUMINIO PERFIL 25, 120 X 150 CM (A X L), 4 FLS, BANDEIRA COM BASCULA, ACABAMENTO BRANCO OU BRILHANTE, BATENTE/REQUADRO DE 6 A 14 CM, COM VIDRO 4 MM, SEM GUARNIÇÃO/ALIZAR	SINAPI	UN	0,55600000	R\$ 642,08	R\$ 356,99
00004377	PARAFUSO DE ACO ZINCADO COM ROSCA SOBERBA, CABECA CHATA E FENDA SIMPLES, DIAMETRO 4,2 MM, COMPRIMENTO * 32 * MM	SINAPI	UN	7,30000000	R\$ 0,29	R\$ 2,11
00039961	SILICONE ACETICO USO GERAL INCOLOR 280 G	SINAPI	UN	0,60107140	R\$ 25,03	R\$ 15,04
					TOTAL Material:	R\$ 374,14
Mão de Obra com Encargos Complementares		FONTE	UNID	COEFICIENTE	PREÇO UNITÁRIO	TOTAL
88309	PEDREIRO COM ENCARGOS COMPLEMENTARES	SINAPI	H	0,31187730	R\$ 29,98	R\$ 9,35
88316	SERVENTE COM ENCARGOS COMPLEMENTARES	SINAPI	H	0,15593860	R\$ 24,25	R\$ 3,78
					TOTAL Mão de Obra com Encargos Complementares:	R\$ 13,13
					VALOR:	387,27

RELATÓRIO ANALÍTICO - COMPOSIÇÕES DE CUSTOS

10.5. 94570 JANELA DE ALUMÍNIO DE CORRER COM 2 FOLHAS PARA VIDROS (VIDROS INCLUSOS), BATENTE/ REQUADRO 6 A 14 CM, ACABAMENTO COM ACETATO OU BRILHANTE, FIXAÇÃO COM PARAFUSO, SEM GUARNIÇÃO/ ALIZAR, DIMENSÕES 100X120 CM. VEDAÇÃO COM SILICONE, EXCLUSIVE

Material		FORTE	UNID	COEFICIENTE	PREÇO UNITÁRIO	TOTAL
00036896	JANELA DE CORRER, EM ALUMÍNIO PERFIL 25, 100 X 120 CM (A X L), 2 FLS MOVEIS, SEM BANDEIRA, ACABAMENTO BRANCO OU BRILHANTE, BATENTE DE 6 A 7 CM, COM VIDRO 4 MM, SEM GUARNICAÇÃO	SINAPI	UN	0,83330000	R\$ 379,00	R\$ 315,82
00004377	PARAFUSO DE AÇO ZINCADO COM ROSCA SOBERBA, CABECA CHATA E FENDA SIMPLES, DIÂMETRO 4,2 MM, COMPRIMENTO * 32 * MM	SINAPI	UN	9,20000000	R\$ 0,29	R\$ 2,66
00039961	SILICONE ACÉTICO USO GERAL INCOLOR 280 G	SINAPI	UN	0,66785710	R\$ 25,03	R\$ 16,71
TOTAL Material:						R\$ 335,19
Mão de Obra com Encargos Complementares		FORTE	UNID	COEFICIENTE	PREÇO UNITÁRIO	TOTAL
88309	PEDREIRO COM ENCARGOS COMPLEMENTARES	SINAPI	H	0,31301800	R\$ 29,98	R\$ 9,38
88316	SERVEANTE COM ENCARGOS COMPLEMENTARES	SINAPI	H	0,15650900	R\$ 24,25	R\$ 3,79
TOTAL Mão de Obra com Encargos Complementares:						R\$ 13,17
VALOR:						348,36

10.6. 99862 GRADIL EM ALUMÍNIO FIXADO EM VÃOS DE JANELAS, FORMADO POR TUBOS DE 3/4". AF_10/2025 (M2)

Material		FORTE	UNID	COEFICIENTE	PREÇO UNITÁRIO	TOTAL
00007568	BUCHA DE NYLON SEM ABA S10, COM PARAFUSO DE 6,10 X 65 MM EM AÇO ZINCADO COM ROSCA SOBERBA, CABECA CHATA E FENDA PHILLIPS	SINAPI	UN	5,86670000	R\$ 0,92	R\$ 5,39
00034360	PERFIL DE ALUMÍNIO ANODIZADO	SINAPI	KG	4,43590000	R\$ 43,16	R\$ 191,45
00005104	REBITE DE REPUXO EM ALUMÍNIO VAZADO, DIÂMETRO 3,2 X 8 MM DE COMPRIMENTO (1KG = 1025 UNIDADES)	SINAPI	KG	0,03860000	R\$ 70,37	R\$ 2,71
TOTAL Material:						R\$ 199,55
Mão de Obra com Encargos Complementares		FORTE	UNID	COEFICIENTE	PREÇO UNITÁRIO	TOTAL
88251	AUXILIAR DE SERRALHEIRO COM ENCARGOS COMPLEMENTARES	SINAPI	H	3,81200000	R\$ 25,16	R\$ 95,90
88315	SERRALHEIRO COM ENCARGOS COMPLEMENTARES	SINAPI	H	5,36500000	R\$ 29,76	R\$ 159,66
TOTAL Mão de Obra com Encargos Complementares:						R\$ 255,56
VALOR:						455,11

10.7. 94569 JANELA DE ALUMÍNIO TIPO MAXIM-AR, BATENTE/ REQUADRO 3 A 14 CM, VIDRO INCLUSO, FIXAÇÃO COM PARAFUSO, SEM GUARNIÇÃO/ ALIZAR, DIMENSÕES 60X80 (A X L) CM. SEM ACABAMENTO, VEDAÇÃO COM SILICONE, EXCLUSIVE CONTRAMARCO - FORNECIMENTO E INSTALAÇÃO.

Material		FORTE	UNID	COEFICIENTE	PREÇO UNITÁRIO	TOTAL
00034381	JANELA MAXIM-AR, EM ALUMÍNIO PERFIL 25, 60 X 80 CM (A X L), ACABAMENTO BRANCO OU BRILHANTE, BATENTE DE 4 A 5 CM, COM VIDRO 4 MM, SEM GUARNICAÇÃO/ALIZAR	SINAPI	UN	2,08330000	R\$ 279,10	R\$ 581,44
00004377	PARAFUSO DE AÇO ZINCADO COM ROSCA SOBERBA, CABECA CHATA E FENDA SIMPLES, DIÂMETRO 4,2 MM, COMPRIMENTO * 32 * MM	SINAPI	UN	24,40000000	R\$ 0,29	R\$ 7,07
00039961	SILICONE ACÉTICO USO GERAL INCOLOR 280 G	SINAPI	UN	1,16875000	R\$ 25,03	R\$ 29,25
TOTAL Material:						R\$ 617,76
Mão de Obra com Encargos Complementares		FORTE	UNID	COEFICIENTE	PREÇO UNITÁRIO	TOTAL
88309	PEDREIRO COM ENCARGOS COMPLEMENTARES	SINAPI	H	1,01041390	R\$ 29,98	R\$ 30,29
88316	SERVEANTE COM ENCARGOS COMPLEMENTARES	SINAPI	H	0,50520690	R\$ 24,25	R\$ 12,25
TOTAL Mão de Obra com Encargos Complementares:						R\$ 42,54
VALOR:						660,30

11.1. 101750 PISO CIMENTADO, TRAÇO 1:4 (CIMENTO E AREIA), ACABAMENTO RUSTICO, ESPESURA 4,0 CM, PREPARO MECANICO DA ARGAMASSA. AF_09/2020-(ADP-01) (M2)

Material		FORTE	UNID	COEFICIENTE	PREÇO UNITÁRIO	TOTAL
00003671	JUNTA PLÁSTICA DE DILATAÇÃO PARA PISOS, COR CINZA, 17 X 3 MM (ALTURA X ESPESURA)	SINAPI	M	1,67000000	R\$ 1,36	R\$ 2,27
TOTAL Material:						R\$ 2,27
Mão de Obra com Encargos Complementares		FORTE	UNID	COEFICIENTE	PREÇO UNITÁRIO	TOTAL
88309	PEDREIRO COM ENCARGOS COMPLEMENTARES	SINAPI	H	0,36200000	R\$ 29,98	R\$ 10,85
88316	SERVEANTE COM ENCARGOS COMPLEMENTARES	SINAPI	H	0,18100000	R\$ 24,25	R\$ 4,38
TOTAL Mão de Obra com Encargos Complementares:						R\$ 15,23
Serviço		FORTE	UNID	COEFICIENTE	PREÇO UNITÁRIO	TOTAL

RELATÓRIO ANALÍTICO - COMPOSIÇÕES DE CUSTOS

87301	ARGAMASSA TRAÇO 1:4 (EM VOLUME DE CIMENTO E AREIA MÉDIA ÚMIDA) PARA CONTRAPISO, PREPARO MECÂNICO COM BETONEIRA 400 L. AF_08/2019	SINAPI	M3	0,05300000	R\$ 689,51	R\$ 36,54
					TOTAL Serviço:	R\$ 36,54
					VALOR:	54,04

11.2. 95241 LASTRO DE CONCRETO MAGRO, APLICADO EM PISOS, LAJES SOBRE SOLO OU RADIER, ESPESSURA DE 5 CM. AF_01/2024 (M2)

Mão de Obra com Encargos Complementares		FORTE	UNID	COEFICIENTE	PREÇO UNITÁRIO	TOTAL
88309	PEDREIRO COM ENCARGOS COMPLEMENTARES	SINAPI	H	0,25415000	R\$ 29,98	R\$ 7,61
88316	SERVENTE COM ENCARGOS COMPLEMENTARES	SINAPI	H	0,09190000	R\$ 24,25	R\$ 2,22
					TOTAL Mão de Obra com Encargos Complementares:	R\$ 9,83
Serviço		FORTE	UNID	COEFICIENTE	PREÇO UNITÁRIO	TOTAL
94968	CONCRETO MAGRO PARA LASTRO, TRAÇO 1:4,5:4,5 (EM MASSA SECA DE CIMENTO/ AREIA MÉDIA/ BRITA 1) - PREPARO MECÂNICO COM BETONEIRA 600 L. AF_05/2021	SINAPI	M3	0,06900000	R\$ 444,50	R\$ 30,67
					TOTAL Serviço:	R\$ 30,67
					VALOR:	40,50

11.3. 87261 REVESTIMENTO CERAMICO PARA PISO COM PLACAS TIPO PORCELANATO DE DIMENSOES 60X60 CM APLICADA EM AMBIENTES DE AREA MENOR QUE 5 M². AF_02/2023 PE (M2)

Material		FORTE	UNID	COEFICIENTE	PREÇO UNITÁRIO	TOTAL
00037595	ARGAMASSA COLANTE TIPO AC III	SINAPI	KG	9,13000000	R\$ 3,07	R\$ 28,02
00045190	PISO EM PORCELANATO, RETIFICADO, LISO, MONOCOLOR, ACETINADO OU POLIDO, FORMATO MAIOR QUE 2500 ATE 6400 CM2	SINAPI	M2	1,13264000	R\$ 69,95	R\$ 79,22
00034357	REJUNTE CIMENTICIO, QUALQUER COR	SINAPI	KG	0,14100000	R\$ 5,87	R\$ 0,82
					TOTAL Material:	R\$ 108,06
Mão de Obra com Encargos Complementares		FORTE	UNID	COEFICIENTE	PREÇO UNITÁRIO	TOTAL
88256	AZULEJISTA OU LADRILHEIRO COM ENCARGOS COMPLEMENTARES	SINAPI	H	1,11360000	R\$ 29,84	R\$ 33,22
88316	SERVENTE COM ENCARGOS COMPLEMENTARES	SINAPI	H	0,24900000	R\$ 24,25	R\$ 6,03
					TOTAL Mão de Obra com Encargos Complementares:	R\$ 39,25
					VALOR:	147,31

11.4. 94992 EXECUÇÃO DE PASSEIO (CALÇADA) OU PISO DE CONCRETO COM CONCRETO MOLDADO IN LOCO, FEITO EM OBRA, ACABAMENTO CONVENCIONAL. ESPESSURA 6 CM. ARMADO. AF_08/2022 (M2)

Material		FORTE	UNID	COEFICIENTE	PREÇO UNITÁRIO	TOTAL
00005068	PREGO DE ACO POLIDO COM CABECA 17 X 21 (2 X 11)	SINAPI	KG	0,02400000	R\$ 16,23	R\$ 0,38
00004517	SARRAFO "2,5 X 7,5" CM EM PINUS, MISTA OU EQUIVALENTE DA REGIAO - BRUTA	SINAPI	M	0,45000000	R\$ 3,80	R\$ 1,71
00007156	TELA DE ACO SOLDADA NERVURADA, CA-60, Q-196, (3,11 KG/M2), DIAMETRO DO FIO = 5,0 MM, LARGURA = 2,45 M, ESPACAMENTO DA MALHA = 10 X 10 CM	SINAPI	M2	1,08160000	R\$ 23,54	R\$ 25,46
					TOTAL Material:	R\$ 27,55
Mão de Obra com Encargos Complementares		FORTE	UNID	COEFICIENTE	PREÇO UNITÁRIO	TOTAL
88262	CARPINTEIRO DE FORMAS COM ENCARGOS COMPLEMENTARES	SINAPI	H	0,09760000	R\$ 29,38	R\$ 2,86
88309	PEDREIRO COM ENCARGOS COMPLEMENTARES	SINAPI	H	0,14830000	R\$ 29,98	R\$ 4,44
88316	SERVENTE COM ENCARGOS COMPLEMENTARES	SINAPI	H	0,24590000	R\$ 24,25	R\$ 5,96
					TOTAL Mão de Obra com Encargos Complementares:	R\$ 13,26
Serviço		FORTE	UNID	COEFICIENTE	PREÇO UNITÁRIO	TOTAL
94964	CONCRETO FCK = 20MPA, TRAÇO 1:2,7:3 (EM MASSA SECA DE CIMENTO/ AREIA MÉDIA/ BRITA 1) - PREPARO MECÂNICO COM BETONEIRA 400 L. AF_05/2021	SINAPI	M3	0,07390000	R\$ 539,91	R\$ 39,89
					TOTAL Serviço:	R\$ 39,89
					VALOR:	80,70

11.5. COM-14 JATEAMENTO PARA REMOÇÃO DE CROSTAS NO CONCRETO-(APD-ORSE-S04927) (m2)

Equipamento		FORTE	UNID	COEFICIENTE	PREÇO UNITÁRIO	TOTAL
104178	Aluguel de máquina Lavajato pressão mínima 1200lb com mangueira e bico direcional	ORSE	h	0,30000000	R\$ 1,92	R\$ 0,58

RELATÓRIO ANALÍTICO - COMPOSIÇÕES DE CUSTOS

				TOTAL Equipamento:		R\$ 0,58
Mão de Obra com Encargos Complementares		FORTE	UNID	COEFICIENTE	PREÇO UNITÁRIO	TOTAL
88306	OPERADOR JATO DE AREIA OU JATISTA COM ENCARGOS COMPLEMENTARES	SINAPI	H	0,25000000	R\$ 24,26	R\$ 6,07
88316	SERVENTE COM ENCARGOS COMPLEMENTARES	SINAPI	H	0,25000000	R\$ 24,25	R\$ 6,06
				TOTAL Mão de Obra com Encargos Complementares:		R\$ 12,13
Serviço		FORTE	UNID	COEFICIENTE	PREÇO UNITÁRIO	TOTAL
104394	Fornecimento e substituição de bicos de jato de d'água	ORSE	un	0,01000000	R\$ 173,41	R\$ 1,73
				TOTAL Serviço:		R\$ 1,73
				VALOR:		14,44

12.1. 94229 CALHA EM CHAPA DE AÇO GALVANIZADO NÚMERO 24, DESENVOLVIMENTO DE 100 CM, INCLUSO TRANSPORTE VERTICAL. AF_07/2019 (M)

Equipamento Custo Horário		FORTE	UNID	COEFICIENTE	PREÇO UNITÁRIO	TOTAL
93282	GUINCHO ELÉTRICO DE COLUNA, CAPACIDADE 400 KG, COM MOTO FREIO, MOTOR TRIFÁSICO DE 1,25 CV - CHI DIURNO. AF_03/2016	SINAPI	CHI	0,01830000	R\$ 23,36	R\$ 0,42
93281	GUINCHO ELÉTRICO DE COLUNA, CAPACIDADE 400 KG, COM MOTO FREIO, MOTOR TRIFÁSICO DE 1,25 CV - CHP DIURNO. AF_03/2016	SINAPI	CHP	0,01320000	R\$ 24,49	R\$ 0,32
				TOTAL Equipamento Custo Horário:		R\$ 0,74
Material		FORTE	UNID	COEFICIENTE	PREÇO UNITÁRIO	TOTAL
00040784	CALHA QUADRADA DE CHAPA DE AÇO GALVANIZADA NUM 24, CORTE 100 CM	SINAPI	M	1,05000000	R\$ 80,52	R\$ 84,54
00005061	PREGO DE AÇO POLIDO COM CABECA 18 X 27 (2 1/2 X 10)	SINAPI	KG	0,02500000	R\$ 15,96	R\$ 0,39
00005104	REBITE DE REPUXO EM ALUMÍNIO VAZADO, DIÂMETRO 3,2 X 8 MM DE COMPRIMENTO (1KG = 1025 UNIDADES)	SINAPI	KG	0,00490000	R\$ 70,37	R\$ 0,34
00000142	SELANTE ELÁSTICO MONOCOMPONENTE A BASE DE POLIURETANO (PU) PARA JUNTAS DIVERSAS	SINAPI	310ML	0,16100000	R\$ 37,89	R\$ 6,10
00013388	SOLDA EM BARRA DE ESTANHO-CHUMBO 50/50	SINAPI	KG	0,18000000	R\$ 141,37	R\$ 25,44
				TOTAL Material:		R\$ 116,81
Mão de Obra com Encargos Complementares		FORTE	UNID	COEFICIENTE	PREÇO UNITÁRIO	TOTAL
88316	SERVENTE COM ENCARGOS COMPLEMENTARES	SINAPI	H	0,63300000	R\$ 24,25	R\$ 15,35
88323	TELHADISTA COM ENCARGOS COMPLEMENTARES	SINAPI	H	0,53900000	R\$ 29,10	R\$ 15,68
				TOTAL Mão de Obra com Encargos Complementares:		R\$ 31,03
				VALOR:		148,58

12.2. 94228 CALHA EM CHAPA DE AÇO GALVANIZADO NÚMERO 24, DESENVOLVIMENTO DE 50 CM, INCLUSO TRANSPORTE VERTICAL. AF_07/2019 (M)

Equipamento Custo Horário		FORTE	UNID	COEFICIENTE	PREÇO UNITÁRIO	TOTAL
93282	GUINCHO ELÉTRICO DE COLUNA, CAPACIDADE 400 KG, COM MOTO FREIO, MOTOR TRIFÁSICO DE 1,25 CV - CHI DIURNO. AF_03/2016	SINAPI	CHI	0,01830000	R\$ 23,36	R\$ 0,42
93281	GUINCHO ELÉTRICO DE COLUNA, CAPACIDADE 400 KG, COM MOTO FREIO, MOTOR TRIFÁSICO DE 1,25 CV - CHP DIURNO. AF_03/2016	SINAPI	CHP	0,01320000	R\$ 24,49	R\$ 0,32
				TOTAL Equipamento Custo Horário:		R\$ 0,74
Material		FORTE	UNID	COEFICIENTE	PREÇO UNITÁRIO	TOTAL
00040783	CALHA QUADRADA DE CHAPA DE AÇO GALVANIZADA NUM 24, CORTE 50 CM	SINAPI	M	1,05000000	R\$ 41,16	R\$ 43,21
00005061	PREGO DE AÇO POLIDO COM CABECA 18 X 27 (2 1/2 X 10)	SINAPI	KG	0,01300000	R\$ 15,96	R\$ 0,20
00005104	REBITE DE REPUXO EM ALUMÍNIO VAZADO, DIÂMETRO 3,2 X 8 MM DE COMPRIMENTO (1KG = 1025 UNIDADES)	SINAPI	KG	0,00240000	R\$ 70,37	R\$ 0,16
00000142	SELANTE ELÁSTICO MONOCOMPONENTE A BASE DE POLIURETANO (PU) PARA JUNTAS DIVERSAS	SINAPI	310ML	0,08100000	R\$ 37,89	R\$ 3,06
00013388	SOLDA EM BARRA DE ESTANHO-CHUMBO 50/50	SINAPI	KG	0,09000000	R\$ 141,37	R\$ 12,72
				TOTAL Material:		R\$ 59,35
Mão de Obra com Encargos Complementares		FORTE	UNID	COEFICIENTE	PREÇO UNITÁRIO	TOTAL
88316	SERVENTE COM ENCARGOS COMPLEMENTARES	SINAPI	H	0,37100000	R\$ 24,25	R\$ 8,99
88323	TELHADISTA COM ENCARGOS COMPLEMENTARES	SINAPI	H	0,27700000	R\$ 29,10	R\$ 8,06
				TOTAL Mão de Obra com Encargos Complementares:		R\$ 17,05
				VALOR:		77,14

12.3. 89578 TUBO PVC, SÉRIE R, ÁGUA PLUVIAL, DN 100 MM, FORNECIDO E INSTALADO EM CONDUTORES VERTICAIS DE ÁGUAS PLUVIAIS. AF_06/2022 (M)

RELATÓRIO ANALÍTICO - COMPOSIÇÕES DE CUSTOS

Material	Fonte	Unid	Coefficiente	Preço Unitário	Total
00038383 LIXA D'AGUA EM FOLHA, COR PRETA, GRAO 100	SINAPI	UN	0,04200000	R\$ 1,97	R\$ 0,08
00009841 TUBO PVC, SERIE R, DN 100 MM, PARA ESGOTO OU AGUAS PLUVIAIS PREDIAL (NBR 5688)	SINAPI	M	1,03530000	R\$ 23,39	R\$ 24,21
TOTAL Material:					R\$ 24,29
Mão de Obra com Encargos Complementares	Fonte	Unid	Coefficiente	Preço Unitário	Total
88248 AUXILIAR DE ENCANADOR OU BOMBEIRO HIDRAULICO COM ENCARGOS COMPLEMENTARES	SINAPI	H	0,07580000	R\$ 24,83	R\$ 1,88
88267 ENCANADOR OU BOMBEIRO HIDRAULICO COM ENCARGOS COMPLEMENTARES	SINAPI	H	0,07580000	R\$ 29,46	R\$ 2,23
TOTAL Mão de Obra com Encargos Complementares:					R\$ 4,11
VALOR:					28,40

12.4. 89512 TUBO PVC, SÉRIE R, ÁGUA PLUVIAL, DN 100 MM, FORNECIDO E INSTALADO EM RAMAL DE ENCAMINHAMENTO. AF_06/2022 (M)

Material	Fonte	Unid	Coefficiente	Preço Unitário	Total
00038383 LIXA D'AGUA EM FOLHA, COR PRETA, GRAO 100	SINAPI	UN	0,02240000	R\$ 1,97	R\$ 0,04
00009841 TUBO PVC, SERIE R, DN 100 MM, PARA ESGOTO OU AGUAS PLUVIAIS PREDIAL (NBR 5688)	SINAPI	M	1,03530000	R\$ 23,39	R\$ 24,21
TOTAL Material:					R\$ 24,25
Mão de Obra com Encargos Complementares	Fonte	Unid	Coefficiente	Preço Unitário	Total
88248 AUXILIAR DE ENCANADOR OU BOMBEIRO HIDRAULICO COM ENCARGOS COMPLEMENTARES	SINAPI	H	0,40240000	R\$ 24,83	R\$ 9,99
88267 ENCANADOR OU BOMBEIRO HIDRAULICO COM ENCARGOS COMPLEMENTARES	SINAPI	H	0,40240000	R\$ 29,46	R\$ 11,85
TOTAL Mão de Obra com Encargos Complementares:					R\$ 21,84
VALOR:					46,09

12.5. 89584 JOELHO 90 GRAUS, PVC, SERIE R, AGUA PLUVIAL, DN 100 MM, JUNTA ELASTICA, FORNECIDO E INSTALADO EM CONDUTORES VERTICAIS DE ÁGUAS PLUVIAIS. AF_06/2022 (UN)

Material	Fonte	Unid	Coefficiente	Preço Unitário	Total
00000299 ANEL BORRACHA, DN 100 MM, PARA TUBO SERIE REFORCADA ESGOTO PREDIAL	SINAPI	UN	2,00000000	R\$ 4,40	R\$ 8,80
00020157 JOELHO, PVC SERIE R, 90 GRAUS, DN 100 MM, PARA ESGOTO PREDIAL	SINAPI	UN	1,00000000	R\$ 16,17	R\$ 16,17
00020078 PASTA LUBRIFICANTE PARA TUBOS E CONEXOES COM JUNTA ELASTICA, EMBALAGEM DE *400* GR (USO EM PVC, ACO, POLIETILENO E OUTROS)	SINAPI	UN	0,11500000	R\$ 27,15	R\$ 3,12
TOTAL Material:					R\$ 28,09
Mão de Obra com Encargos Complementares	Fonte	Unid	Coefficiente	Preço Unitário	Total
88248 AUXILIAR DE ENCANADOR OU BOMBEIRO HIDRAULICO COM ENCARGOS COMPLEMENTARES	SINAPI	H	0,27290000	R\$ 24,83	R\$ 6,77
88267 ENCANADOR OU BOMBEIRO HIDRAULICO COM ENCARGOS COMPLEMENTARES	SINAPI	H	0,27290000	R\$ 29,46	R\$ 8,03
TOTAL Mão de Obra com Encargos Complementares:					R\$ 14,80
VALOR:					42,89

12.6. 103002 GRELHA DE FERRO FUNDIDO SIMPLES COM REQUADRO, 200 X 1000 MM, ASSENTADA COM ARGAMASSA 1:3 CIMENTO: AREIA - FORNECIMENTO E INSTALAÇÃO. AF_05/2025 (UN)

Material	Fonte	Unid	Coefficiente	Preço Unitário	Total
00011236 GRELHA FOFO SIMPLES COM REQUADRO, CARGA MAXIMA 1,5 T, 200 X 1000 MM, E= *15* MM	SINAPI	UN	1,00000000	R\$ 226,03	R\$ 226,03
TOTAL Material:					R\$ 226,03
Mão de Obra com Encargos Complementares	Fonte	Unid	Coefficiente	Preço Unitário	Total
88309 PEDREIRO COM ENCARGOS COMPLEMENTARES	SINAPI	H	0,25752300	R\$ 29,98	R\$ 7,72
88316 SERVENTE COM ENCARGOS COMPLEMENTARES	SINAPI	H	0,25752300	R\$ 24,25	R\$ 6,24
TOTAL Mão de Obra com Encargos Complementares:					R\$ 13,96
Serviço	Fonte	Unid	Coefficiente	Preço Unitário	Total
88629 ARGAMASSA TRAÇO 1:3 (EM VOLUME DE CIMENTO E AREIA MÉDIA ÚMIDA), PREPARO MANUAL. AF_08/2019	SINAPI	M3	0,00526210	R\$ 762,23	R\$ 4,01
TOTAL Serviço:					R\$ 4,01
VALOR:					244,00

DESTINAÇÃO FINAL DE ENTULHO E/OU SOLOS E MATERIAIS GRANULARES EM ATERRO APROPRIADO

Item	Codgo	Descrição	Coeficiente	Valor unitário	Valor total
item- 2.9	CP-489	DESTINAÇÃO FINAL DE ENTULHO E/OU SOLOS E MATERIAIS GRANULARES EM ATERRO APROPRIADO	1,000000	R\$ 45,38	R\$ 45,38

COTAÇÕES

FORNECEDOR 1

CNPJ	DATA DA COTAÇÃO	FORNECEDOR	CONTATO	UNIDADE	PREÇO ADOTADO- PELA CARACTERÍSTICAS DOS RESÍDUOS A SEREM DEPOSITADO
24.261.733/0001-48	05/06/2026	UTR - UNIDADE DE TRATAMENTO DE RESÍDUOS PAULISTA LTDA	(81) 9 9794-5670 - IGOR	T	R\$ 46,39
OS RESÍDUOS QUE SERÃO DEPOSITADO É COMPOSTO POR METRALHAS E MADEIRAS					
DESCRIÇÃO DOS RESÍDUOS				UNIDADE	PREÇO COTADO
DESTINAÇÃO FINAL DE METRALHA				T	R\$ 45,00
RESÍDUOS DE GESSO E OU MADEIRA				T	R\$ 65,00

FORNECEDOR 1

CNPJ	DATA DA COTAÇÃO	FORNECEDOR	CONTATO	UNIDADE	PREÇO ADOTADO- PELA CARACTERÍSTICAS DOS RESÍDUOS A SEREM DEPOSITADO
29.083.759/0001-67	01/06/2026	RCC Ambiental Gestão de Resíduos da Construção LTDA	(81)9 8280-5471 - Raphael Costa	T	R\$ 26,03
OS RESÍDUOS QUE SERÃO DEPOSITADO É COMPOSTO POR METRALHAS E MADEIRAS					
DESCRIÇÃO DOS RESÍDUOS				UNIDADE	PREÇO COTADO
DESTINAÇÃO FINAL DE METRALHA				T	R\$ 22,00
RESÍDUOS DE GESSO E OU MADEIRA				T	R\$ 80,00

FORNECEDOR 3

CNPJ	DATA DA COTAÇÃO	FORNECEDOR	CONTATO	UNIDADE	PREÇO ADOTADO- PELA CARACTERÍSTICAS DOS RESÍDUOS A SEREM DEPOSITADO
10.877.732/0001-18	06/05/2026	Ciclo Ambiental Ltda	(81)- 991771184 - ABENAILDO	T	R\$ 45,38
OS RESÍDUOS QUE SERÃO DEPOSITADO É COMPOSTO POR METRALHAS E MADEIRAS					
DESCRIÇÃO DOS RESÍDUOS				UNIDADE	PREÇO COTADO
DESTINAÇÃO FINAL DE ENTULHO				T	R\$ 40,00
RESÍDUOS DE GESSO E OU MADEIRA				T	R\$ 120,00

UTR - UNIDADE DE TRATAMENTO DE RESÍDUOS PAULISTA LTDA

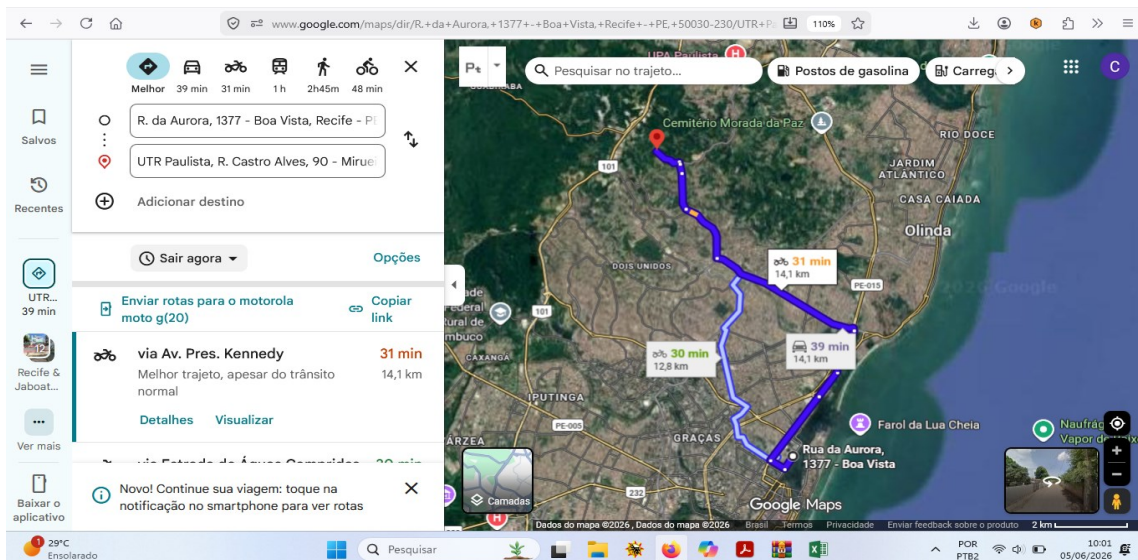

RCC Ambiental Gestão de Resíduos da Construção LTDA

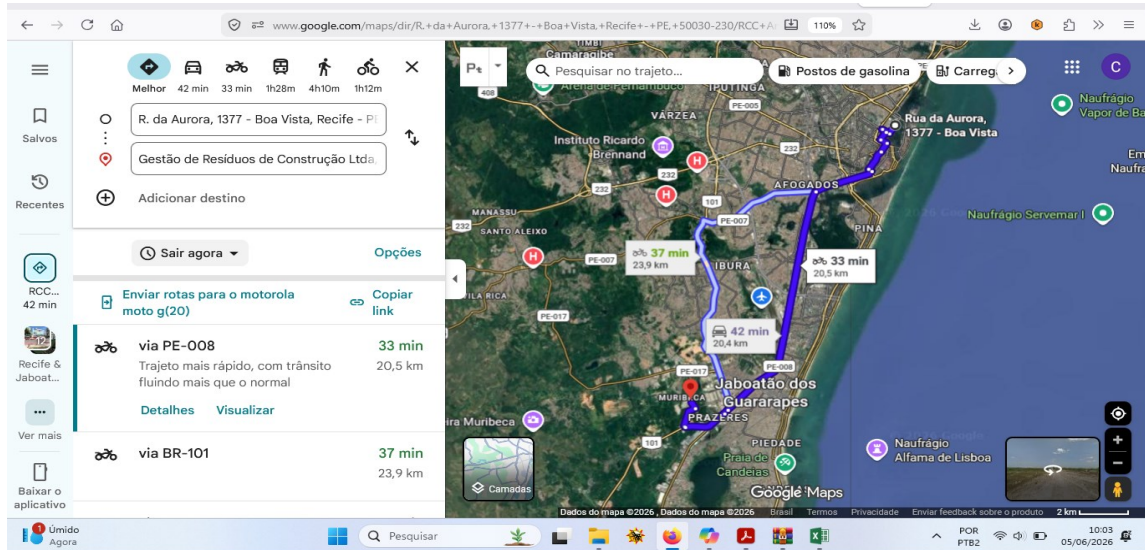

Ciclo Ambiental Ltda

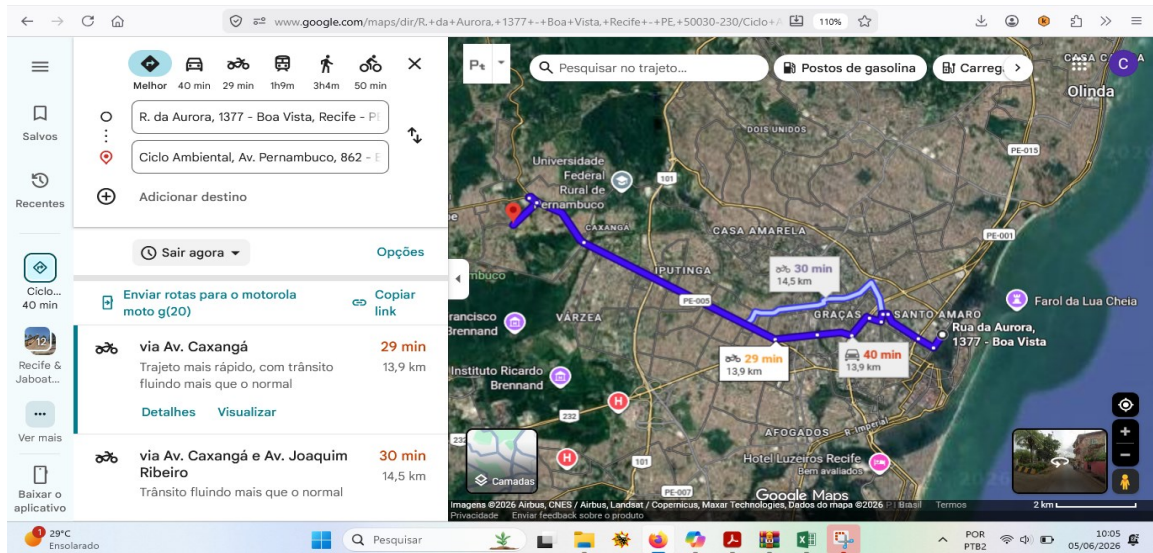

MEMÓRIA DE CÁLCULO

1.1. -001 ADMINISTRAÇÃO LOCAL DA OBRA (UN)

	MES	QTD
ENGENHERIO CIVIL - UMA VISITA POR SEMANA	1,00000000	1,00
		1,00

TOTAL DA MEMÓRIA DE CÁLCULO: 1,00

2.1. 103689 FORNECIMENTO E INSTALAÇÃO DE PLACA DE OBRA COM CHAPA GALVANIZADA E ESTRUTURA DE MADEIRA. AF_03/2022_PS

	C	H	QTD
PLACA DE OBRA	2,00000000	3,00000000	6,00
			6,00

TOTAL DA MEMÓRIA DE CÁLCULO: 6,00

2.2. 97622 DEMOLIÇÃO DE ALVENARIA DE BLOCO FURADO, DE FORMA MANUAL, SEM REAPROVEITAMENTO. AF_09/2023 (M3)

	C	L	H	QUANT	QTD
DIVISÓRIA DO GALPÃO 2	17,80000000	0,25000000	6,38000000	1,00000000	28,39
DESCONTOS (JANELAS)	2,00000000	0,25000000	1,00000000	3,00000000	-1,50
DESCONTOS (PORTAS)	2,00000000	0,25000000	2,25000000	3,00000000	-3,38
DESCONTOS (portas)	1,60000000	0,25000000	2,25000000	1,00000000	-0,90
ALVENARIA DO BANHEIRO(-Já descontado as abertura)	18,12000000	0,15000000	2,20000000	1,00000000	5,98
PLATIBANDA(altura média de 1,46)	9,70000000	0,25000000	1,46000000	1,00000000	3,54
MURADA	11,19000000	0,25000000	3,90000000	1,00000000	10,91
PORTÃO	3,00000000	0,25000000	3,30000000	1,00000000	-2,48
JANELAS	2,00000000	0,25000000	1,60000000	2,00000000	-1,60
					38,96

TOTAL DA MEMÓRIA DE CÁLCULO: 38,96

2.3. 97647 REMOÇÃO DE TELHAS DE FIBROCIMENTO METÁLICA E CERÂMICA, DE FORMA MANUAL, SEM REAPROVEITAMENTO.

	L	C	QTD
COBERTURA GERAL	44,38000000	18,29000000	811,71
			811,71

TOTAL DA MEMÓRIA DE CÁLCULO: 811,71

2.4. 97650 REMOÇÃO DE TRAMA DE MADEIRA PARA COBERTURA, DE FORMA MANUAL, SEM REAPROVEITAMENTO. AF_09/2023 (M2)

	L	C	QTD
COBERTURA GERAL	44,38000000	18,29000000	811,71
			811,71

TOTAL DA MEMÓRIA DE CÁLCULO: 811,71

2.5. 97645 REMOÇÃO DE JANELAS, DE FORMA MANUAL, SEM REAPROVEITAMENTO. AF_09/2023 (M2)

	L	H	QUANT	QTD
JANELAS - FACHADA	2,00000000	1,65000000	4,00000000	13,20

MEMÓRIA DE CÁLCULO

				13,20
--	--	--	--	-------

TOTAL DA MEMÓRIA DE CÁLCULO: 13,20

2.6. 97644 REMOÇÃO DE PORTAS, DE FORMA MANUAL, SEM REAPROVEITAMENTO. AF_09/2023 (M2)

	L	H	QTD
PORTAO 1	3,00000000	3,30000000	9,90
PORTAO 2	3,00000000	3,30000000	9,90
PORTAO 3	2,70000000	3,25000000	8,78
			28,58

TOTAL DA MEMÓRIA DE CÁLCULO: 28,58

2.7. 100982 CARGA, MANOBRAS E DESCARGA DE ENTULHO EM CAMINHÃO BASCULANTE 10 M³ - CARGA COM ESCAVADEIRA HIDRÁULICA

	vol	area	esp	emp	QTD
telhas	0,00000000	811,71000000	0,00600000	1,50000000	7,31
alvenarias	38,96000000	0,00000000	0,00000000	1,50000000	58,44
portas/janelas	0,00000000	41,78000000	0,03000000	1,20000000	1,50
madeiras	5,46000000	0,00000000	0,00000000	1,30000000	0,00
					67,25

TOTAL DA MEMÓRIA DE CÁLCULO: 67,25

2.8. 95875 TRANSPORTE COM CAMINHÃO BASCULANTE DE 10 M³, EM VIA URBANA PAVIMENTADA, DMT ATÉ 30 KM (UNIDADE: M3XKM). AF_07/2020 (M3XKM)

	vol	dist	QTD
m3 x Quilometragem	67,25000000	15,00000000	1.008,75
			1.008,75

TOTAL DA MEMÓRIA DE CÁLCULO: 1.008,75

2.9. CP-489 DESTINAÇÃO FINAL DE ENTULHO E/OU SOLOS E MATERIAIS GRANULARES EM ATERRO APROPRIADO. (T)

	AREA	KGM2	T	QTD
TELHAS	811,00000000	12,10000000	1.000,00000000	9,81
madeira	0,00000000	0,00000000	5,18000000	5,18
portas e janelas	0,00000000	0,00000000	1,02900000	1,03
Alvenarias	0,00000000	0,00000000	58,44000000	58,44
				74,46

TOTAL DA MEMÓRIA DE CÁLCULO: 74,46

3.1. 103328 ALVENARIA DE VEDAÇÃO DE BLOCOS CERÂMICOS FURADOS NA HORIZONTAL DE 9X19X19 CM (ESPESSURA 9 CM) E ARGAMASSA DE ASSENTAMENTO COM PREPARO EM BETONEIRA. AF_12/2021 (M2)

	C	H	M2	QTD
GUARITA E LIXO	17,74000000	3,50000000	0,00000000	62,09
FECHAMENTO DO PORTÃO DO GALPÃO 2	3,00000000	3,30000000	0,00000000	9,90

MEMÓRIA DE CÁLCULO

FECHAMENTO DO PORTÃO DO GALPÃO 3	3,00000000	3,30000000	0,00000000	9,90
FECHAMENTO DE JANELAS	0,00000000	0,00000000	6,64000000	6,64
FECHAMENTO DE PORTA NO GALPÃO 3	0,00000000	0,00000000	1,68000000	1,68
DESCONTOS	0,00000000	0,00000000	-12,29000000	-12,29
				77,92

TOTAL DA MEMÓRIA DE CÁLCULO: 77,92

3.2. 105030 CONTRAVERGA MOLDADA IN LOCO EM CONCRETO, ESPESSURA DE *10* CM. AF_03/2024 (M)

	C	QTD
JANELAS	10,29000000	10,29
		10,29

TOTAL DA MEMÓRIA DE CÁLCULO: 10,29

3.3. 105024 VERGA MOLDADA IN LOCO EM CONCRETO, ESPESSURA DE *10* CM. AF_03/2024 (M)

	C	QTD
PORTAS	25,19000000	25,19
		25,19

TOTAL DA MEMÓRIA DE CÁLCULO: 25,19

4.1.1. 96619 LASTRO DE CONCRETO MAGRO, APLICADO EM BLOCOS DE COROAMENTO OU SAPATAS, ESPESSURA DE 5 CM. AF_01/2024 (M2)

	C	L	QUANT	QTD
SAPATAS	0,80000000	0,80000000	9,00000000	5,76
SAPATAS	0,60000000	0,60000000	5,00000000	1,80
				7,56

TOTAL DA MEMÓRIA DE CÁLCULO: 7,56

4.1.2. 96535 FABRICAÇÃO, MONTAGEM E DESMONTAGEM DE FÔRMA PARA SAPATA, EM MADEIRA SERRADA, E=25 MM, 4 UTILIZAÇÕES.

	C	L	H	QUANT	QTD
SAPATAS	0,80000000	0,80000000	0,30000000	9,00000000	1,73
SAPATAS	0,60000000	0,60000000	0,30000000	5,00000000	0,54
					2,27

TOTAL DA MEMÓRIA DE CÁLCULO: 2,27

4.1.3. 104918 ARMAÇÃO DE SAPATA ISOLADA, VIGA BALDRAME E SAPATA CORRIDA UTILIZANDO AÇO CA-50 DE 8 MM - MONTAGEM. AF_01/2024 (KG)

	M	KG	QUANT	QTD
SAPATAS	10,80000000	0,39500000	9,00000000	38,39
SAPATAS	7,00000000	0,39500000	5,00000000	13,83
				52,22

TOTAL DA MEMÓRIA DE CÁLCULO: 52,22

MEMÓRIA DE CÁLCULO

4.1.4. 94965 CONCRETO FCK = 25MPA, TRAÇO 1:2,3:2,7 (EM MASSA SECA DE CIMENTO/ AREIA MÉDIA/ BRITA 1) - PREPARO MECÂNICO

	C	L	H	QUANT	QTD
SAPATAS	0,80000000	0,80000000	0,30000000	9,00000000	1,73
SAPATAS	0,60000000	0,60000000	0,30000000	5,00000000	0,54
					2,27

TOTAL DA MEMÓRIA DE CÁLCULO: 2,27

4.1.5. 103670 LANÇAMENTO COM USO DE BALDES, ADENSAMENTO E ACABAMENTO DE CONCRETO EM ESTRUTURAS. AF_02/2022 (M3)

	C	L	H	QUANT	QTD
SAPATAS	0,80000000	0,80000000	0,30000000	9,00000000	1,73
SAPATAS	0,60000000	0,60000000	0,30000000	5,00000000	0,54
					2,27

TOTAL DA MEMÓRIA DE CÁLCULO: 2,27

4.2.1. 96542 FABRICAÇÃO, MONTAGEM E DESMONTAGEM DE FÔRMA PARA VIGA BALDRAME, EM CHAPA DE MADEIRA COMPENSADA

	C	L	QTD
VIGA BALDRAME	35,92000000	0,50000000	17,96
			17,96

TOTAL DA MEMÓRIA DE CÁLCULO: 17,96

4.2.2. 104916 ARMAÇÃO DE SAPATA ISOLADA, VIGA BALDRAME E SAPATA CORRIDA UTILIZANDO AÇO CA-60 DE 5 MM - MONTAGEM.

	C	KG	QTD
VIGA BALDRAME	167,62000000	0,15400000	25,81
			25,81

TOTAL DA MEMÓRIA DE CÁLCULO: 25,81

4.2.3. 104918 ARMAÇÃO DE SAPATA ISOLADA, VIGA BALDRAME E SAPATA CORRIDA UTILIZANDO AÇO CA-50 DE 8 MM - MONTAGEM.

	C	QUANT	KG	QTD
VIGA BALDRAME	35,92000000	4,00000000	0,39500000	56,75
				56,75

TOTAL DA MEMÓRIA DE CÁLCULO: 56,75

4.2.4. 94965 CONCRETO FCK = 25MPA, TRAÇO 1:2,3:2,7 (EM MASSA SECA DE CIMENTO/ AREIA MÉDIA/ BRITA 1) - PREPARO MECÂNICO

	C	L	H	QTD
	35,92000000	0,15000000	0,25000000	1,35
				1,35

TOTAL DA MEMÓRIA DE CÁLCULO: 1,35

4.2.5. 103670 LANÇAMENTO COM USO DE BALDES, ADENSAMENTO E ACABAMENTO DE CONCRETO EM ESTRUTURAS. AF_02/2022 (M3)

	C	L	H	QTD
ALVENARIA DA ÁREA DE ACESSO, GUARITA E LIXO	35,92000000	0,15000000	0,25000000	1,35

MEMÓRIA DE CÁLCULO

				1,35
--	--	--	--	------

TOTAL DA MEMÓRIA DE CÁLCULO: 1,35

5.1.1. 92427 MONTAGEM E DESMONTAGEM DE FÔRMA DE PILARES RETANGULARES E ESTRUTURAS SIMILARES, PÉ-DIREITO SIMPLES, EM

	C	H	QUANT	QTD
	0,80000000	3,90000000	14,00000000	43,68
				43,68

TOTAL DA MEMÓRIA DE CÁLCULO: 43,68

5.1.2. 92762 ARMAÇÃO DE PILAR OU VIGA DE ESTRUTURA CONVENCIONAL DE CONCRETO ARMADO UTILIZANDO AÇO CA-50 DE 10,0 MM -

	M	KG	QUANTP	QTD
	22,00000000	0,61700000	14,00000000	190,04
				190,04

TOTAL DA MEMÓRIA DE CÁLCULO: 190,04

5.1.3. 92759 ARMAÇÃO DE PILAR OU VIGA DE ESTRUTURA CONVENCIONAL DE CONCRETO ARMADO UTILIZANDO AÇO CA-60 DE 5,0 MM -

	M	KG	QTD
	254,80000000	0,15400000	39,24
			39,24

TOTAL DA MEMÓRIA DE CÁLCULO: 39,24

5.1.4. 94965 CONCRETO FCK = 25MPA, TRAÇO 1:2,3:2,7 (EM MASSA SECA DE CIMENTO/ AREIA MÉDIA/ BRITA 1) - PREPARO MECÂNICO

	C	L	H	QUANT	QTD
	0,25000000	0,15000000	3,90000000	14,00000000	2,05
					2,05

TOTAL DA MEMÓRIA DE CÁLCULO: 2,05

5.1.5. 103670 LANÇAMENTO COM USO DE BALDES, ADENSAMENTO E ACABAMENTO DE CONCRETO EM ESTRUTURAS. AF_02/2022 (M3)

	C	L	H	QUANT	QTD
	0,25000000	0,15000000	3,90000000	14,00000000	2,05
					2,05

TOTAL DA MEMÓRIA DE CÁLCULO: 2,05

5.2.1. 92467 MONTAGEM E DESMONTAGEM DE FÔRMA DE VIGA, ESCORAMENTO COM GARFO DE MADEIRA, PÉ-DIREITO SIMPLES, EM

	C	L	QTD
VIGAS DA GUARITA, LIXO E MARQUISE FRONTAL	20,08000000	0,65000000	13,05
VIGA DA MARQUISE LATERAL	15,68000000	0,75000000	11,76
			24,81

TOTAL DA MEMÓRIA DE CÁLCULO: 24,81

MEMÓRIA DE CÁLCULO

5.2.2. 92759 ARMAÇÃO DE PILAR OU VIGA DE ESTRUTURA CONVENCIONAL DE CONCRETO ARMADO UTILIZANDO AÇO CA-60 DE 5,0 MM -

	C	KG	QTD
COMPRIMENTO X KG POR METRO	172,32000000	0,15400000	26,54
			26,54

TOTAL DA MEMÓRIA DE CÁLCULO: 26,54

5.2.3. 92761 ARMAÇÃO DE PILAR OU VIGA DE ESTRUTURA CONVENCIONAL DE CONCRETO ARMADO UTILIZANDO AÇO CA-50 DE 8,0 MM -

	M	KG	QUANT	QTD
PARA VIGAS	42,32000000	0,39500000	1,00000000	16,72
				16,72

TOTAL DA MEMÓRIA DE CÁLCULO: 16,72

5.2.4. 92762 ARMAÇÃO DE PILAR OU VIGA DE ESTRUTURA CONVENCIONAL DE CONCRETO ARMADO UTILIZANDO AÇO CA-50 DE 10,0 MM -

	M	KG	QUANT	QTD
PARA VIGAS DAS MARQUISE	118,08000000	0,61700000	1,00000000	72,86
				72,86

TOTAL DA MEMÓRIA DE CÁLCULO: 72,86

5.2.5. 94965 CONCRETO FCK = 25MPA, TRAÇO 1:2,3:2,7 (EM MASSA SECA DE CIMENTO/ AREIA MÉDIA/ BRITA 1) - PREPARO MECÂNICO

	C	L	H	QUANT	QTD
DA MARQUISE LATERAL	14,44000000	0,15000000	0,30000000	1,00000000	0,65
DA QUARITA, LIXO E MARQUISE FRONTAL	18,20000000	0,15000000	0,25000000	1,00000000	0,68
					1,33

TOTAL DA MEMÓRIA DE CÁLCULO: 1,33

5.2.6. 103670 LANÇAMENTO COM USO DE BALDES, ADENSAMENTO E ACABAMENTO DE CONCRETO EM ESTRUTURAS. AF_02/2022 (M3)

	C	L	H	QUANT	QTD
DA MARQUISE LATERAL	14,44000000	0,15000000	0,30000000	1,00000000	0,65
DA QUARITA, LIXO E MARQUISE FRONTAL	18,20000000	0,15000000	0,25000000	1,00000000	0,68
					1,33

TOTAL DA MEMÓRIA DE CÁLCULO: 1,33

5.2.7. 98557 IMPERMEABILIZAÇÃO DE SUPERFÍCIE COM EMULSÃO ASFÁLTICA, 2 DEMÃOS. AF_09/2023 (M2)

	C	L	QTD
VIGA BALDRAME	35,92000000	0,65000000	23,35
			23,35

TOTAL DA MEMÓRIA DE CÁLCULO: 23,35

5.3.1. COM-11 LAJE PRÉ-FABRICADA TRELIÇADA PARA PISO OU COBERTURA, INTEREIXO 38CM, H=12CM, EL. ENCHIMENTO EM EPS H=8CM,

C	L	QTD
---	---	-----

MEMÓRIA DE CÁLCULO

GUARITA E LIXO	5,34000000	2,30000000	12,28
			12,28

TOTAL DA MEMÓRIA DE CÁLCULO: 12,28

5.3.2. 103675 CONCRETAGEM DE VIGAS E LAJES, FCK=25 MPA, PARA LAJES MACIÇAS OU NERVURADAS COM USO DE BOMBA -

	C	L	H	QTD
MARQUISE LATERAL	15,69000000	0,85000000	0,15000000	2,00
MARQUISE FRONTAL	6,00000000	0,74000000	0,15000000	0,67
				2,67

TOTAL DA MEMÓRIA DE CÁLCULO: 2,67

5.3.3. 103762 MONTAGEM E DESMONTAGEM DE FÔRMA DE LAJE MACIÇA, PÉ-DIREITO SIMPLES, EM CHAPA DE MADEIRA COMPENSADA

	C	L	QTD
MARQUISE LATERAL	15,69000000	0,85000000	13,34
MARQUISE FRONTAL	6,00000000	0,74000000	4,44
			17,78

TOTAL DA MEMÓRIA DE CÁLCULO: 17,78

5.3.4. 92768 ARMAÇÃO DE LAJE DE ESTRUTURA CONVENCIONAL DE CONCRETO ARMADO UTILIZANDO AÇO CA-60 DE 5,0 MM -

	KG	QTD
	22,00000000	22,00
		22,00

TOTAL DA MEMÓRIA DE CÁLCULO: 22,00

5.3.5. 92769 ARMAÇÃO DE LAJE DE ESTRUTURA CONVENCIONAL DE CONCRETO ARMADO UTILIZANDO AÇO CA-50 DE 6,3 MM -

	KG	QTD
	31,20000000	31,20
		31,20

TOTAL DA MEMÓRIA DE CÁLCULO: 31,20

5.3.6. 92770 ARMAÇÃO DE LAJE DE ESTRUTURA CONVENCIONAL DE CONCRETO ARMADO UTILIZANDO AÇO CA-50 DE 8,0 MM -

	KG	QTD
	21,13000000	21,13
		21,13

TOTAL DA MEMÓRIA DE CÁLCULO: 21,13

5.3.7. COM-10 IMPERMEABILIZAÇÃO - APLICAÇÃO DE 1 DEMÃO DE ASFALTO ELASTOMÉRICO, SEM ARMAÇÃO DE ESTRUDANTE, EM

	C	L	QTD
MARQUISE LATERAL	15,69000000	0,85000000	13,34
MARQUISE FRONTAL	6,00000000	0,74000000	4,44
GUARITA E LIXO	5,34000000	2,30000000	12,28
			30,06

MEMÓRIA DE CÁLCULO

TOTAL DA MEMÓRIA DE CÁLCULO: 30,06

6.1. 92616 FABRICAÇÃO E INSTALAÇÃO DE TESOURA INTEIRA EM AÇO, VÃO DE 10 M, PARA TELHA ONDULADA DE FIBROCIMENTO,

	UN	QTD
DEPÓSITO	3,00000000	3,00
		3,00

TOTAL DA MEMÓRIA DE CÁLCULO: 3,00

6.2. 92580 TRAMA DE AÇO COMPOSTA POR TERÇAS PARA TELHADOS DE ATÉ 2 ÁGUAS PARA TELHA ONDULADA DE FIBROCIMENTO,

	L	C	QTD
DEPÓSITO	17,80000000	9,16000000	163,05
ESTACIONAMENTO	5,50000000	15,69000000	86,30
ESTACIONAMENTO	2,00000000	17,80000000	35,60
ESTACIONAMENTO	5,50000000	26,84000000	147,62
ESTACIONAMENTO	5,50000000	21,30000000	117,15
ESTACIONAMENTO	4,80000000	5,54000000	26,59
			576,31

TOTAL DA MEMÓRIA DE CÁLCULO: 576,31

6.3. 94213 TELHAMENTO COM TELHA DE AÇO/ALUMÍNIO E = 0,5 MM, COM ATÉ 2 ÁGUAS, INCLUSO IÇAMENTO. AF_07/2019 (M2)

	C	L	QTD
DEPÓSITO	9,16000000	17,80000000	163,05
ESTACIONAMENTO	15,69000000	5,50000000	86,30
ESTACIONAMENTO	17,80000000	2,00000000	35,60
ESTACIONAMENTO	26,84000000	5,50000000	147,62
ESTACIONAMENTO	21,30000000	5,50000000	117,15
ESTACIONAMENTO	5,54000000	4,80000000	26,59
			576,31

TOTAL DA MEMÓRIA DE CÁLCULO: 576,31

6.4. COM-09 PERFIL AÇO, UDC ENRIJEICIDO 127 X 50 X 3,67(KG/M) - SAE 1008/1012 (KG)-ADP-ORSE-I13123) (kg)

	UN	H	BARRA	kgB	QTD
PILAR- PERFIL DUPLO	34,00000000	2,85000000	6,00000000	40,08000000	647,29
					647,29

TOTAL DA MEMÓRIA DE CÁLCULO: 647,29

6.5. COM-07 TRELIÇA METÁLICA PRATT, EM PERFIS UDC75X38X3,84KG/M, DIAGONAIS TRACIONADAS, P/TELHADOS EM DUAS ÁGUAS SEM

	M	QTD
TRELIÇA ESTACIONAMENTO	83,70000000	83,70
		83,70

TOTAL DA MEMÓRIA DE CÁLCULO: 83,70

6.6. 96109 FORRO EM PLACAS DE GESSO, PARA AMBIENTES RESIDENCIAIS. AF_08/2023_PS (M2)

MEMÓRIA DE CÁLCULO

	C	L	QTD
GUARITA	2,00000000	2,00000000	4,00
			4,00

TOTAL DA MEMÓRIA DE CÁLCULO: 4,00

6.7. 94231 RUFO EM CHAPA DE AÇO GALVANIZADO NÚMERO 24, CORTE DE 25 CM, INCLUSO TRANSPORTE VERTICAL. AF_07/2019 (M)

	C	QTD
ESTACONAMNETO	86,48000000	86,48
DEPÓSITO	36,12000000	36,12
		122,60

TOTAL DA MEMÓRIA DE CÁLCULO: 122,60

6.8. COM-09 PERFIL AÇO, UDC ENRIECIDO 127 X 50 X 3,67(KG/M) - SAE 1008/1012 (KG) (kg)

	UN	H	BARRA	kgB	QTD
PILARES- PERFIL DUPLO	34,00000000	2,85000000	6,00000000	40,08000000	647,29
					647,29

TOTAL DA MEMÓRIA DE CÁLCULO: 647,29

6.9. COM-16 CHAPIM PRÉ-MOLDADO DE CONCRETO (M)

	C	QTD
FACHADA	44,19000000	44,19
		44,19

TOTAL DA MEMÓRIA DE CÁLCULO: 44,19

7.1. 87894 CHAPISCO APLICADO EM ALVENARIA (SEM PRESENÇA DE VÃOS) E ESTRUTURAS DE CONCRETO DE FACHADA, COM COLHER DE

	C	H	M2	LADO	QTD
GUARITA E LIXO	17,74000000	3,50000000	0,00000000	2,00000000	124,18
FECHAMENTO DO PORTÃO DO GALPÃO 2	3,00000000	3,30000000	0,00000000	2,00000000	19,80
FECHAMENTO DO PORTÃO DO GALPÃO 3	3,00000000	3,30000000	0,00000000	2,00000000	19,80
FECHAMENTO DE JANELAS	0,00000000	0,00000000	6,64000000	2,00000000	13,28
FECHAMENTO DE PORTA NO GALPÃO 3	0,00000000	0,00000000	1,68000000	2,00000000	3,36
DESCONTOS	0,00000000	0,00000000	-12,29000000	2,00000000	-24,58
					155,84

TOTAL DA MEMÓRIA DE CÁLCULO: 155,84

7.2. 87547 MASSA ÚNICA, EM ARGAMASSA TRAÇO 1:2:8, PREPARO MECÂNICO, APLICADA MANUALMENTE EM PAREDES INTERNAS DE

	C	H	M2	LADO	QTD
GUARITA E LIXO	17,74000000	3,50000000	0,00000000	2,00000000	124,18
FECHAMENTO DO PORTÃO DO GALPÃO 2	3,00000000	3,30000000	0,00000000	2,00000000	19,80
FECHAMENTO DO PORTÃO DO GALPÃO 3	3,00000000	3,30000000	0,00000000	2,00000000	19,80

MEMÓRIA DE CÁLCULO

FECHAMENTO DE JANELAS	0,00000000	0,00000000	6,64000000	2,00000000	13,28
FECHAMENTO DE PORTA NO GALPÃO 3	0,00000000	0,00000000	1,68000000	2,00000000	3,36
DESCONTOS	0,00000000	0,00000000	-12,29000000	2,00000000	-24,58
					155,84

TOTAL DA MEMÓRIA DE CÁLCULO: 155,84

8.2. 93654 DISJUNTOR MONOPOLAR TIPO DIN, CORRENTE NOMINAL DE 16A - FORNECIMENTO E INSTALAÇÃO. AF_07/2025 (UN)

	UN	QTD
	2,00000000	2,00
		2,00

TOTAL DA MEMÓRIA DE CÁLCULO: 2,00

8.4. 93657 DISJUNTOR MONOPOLAR TIPO DIN, CORRENTE NOMINAL DE 32A - FORNECIMENTO E INSTALAÇÃO. AF_07/2025 (UN)

	UN	QTD
	1,00000000	1,00
		1,00

TOTAL DA MEMÓRIA DE CÁLCULO: 1,00

8.5. 92008 TOMADA BAIXA DE EMBUTIR (2 MÓDULOS), 2P+T 10 A, INCLUINDO SUPORTE E PLACA - FORNECIMENTO E INSTALAÇÃO.

	UN	QTD
	3,00000000	3,00
		3,00

TOTAL DA MEMÓRIA DE CÁLCULO: 3,00

8.6. 92000 TOMADA BAIXA DE EMBUTIR (1 MÓDULO), 2P+T 10 A, INCLUINDO SUPORTE E PLACA - FORNECIMENTO E INSTALAÇÃO.

	UN	QTD
	1,00000000	1,00
		1,00

TOTAL DA MEMÓRIA DE CÁLCULO: 1,00

8.7. 92004 TOMADA MÉDIA DE EMBUTIR (2 MÓDULOS), 2P+T 10 A, INCLUINDO SUPORTE E PLACA - FORNECIMENTO E INSTALAÇÃO.

	UN	QTD
	1,00000000	1,00
		1,00

TOTAL DA MEMÓRIA DE CÁLCULO: 1,00

8.10. 91924 CABO DE COBRE FLEXÍVEL ISOLADO, 1,5 MM², ANTI-CHAMA 450/750 V, PARA CIRCUITOS TERMINAIS - FORNECIMENTO E

	M	QTD
	144,78000000	144,78
		144,78

MEMÓRIA DE CÁLCULO

TOTAL DA MEMÓRIA DE CÁLCULO: 144,78

8.11. 91926 CABO DE COBRE FLEXÍVEL ISOLADO, 2,5 MM², ANTI-CHAMA 450/750 V, PARA CIRCUITOS TERMINAIS - FORNECIMENTO E

	M	QTD
	141,30000000	141,30
		141,30

TOTAL DA MEMÓRIA DE CÁLCULO: 141,30

8.13. COM-05 LUMINÁRIA PAINEL LED EMBUTIR 18W QUADRADA, 6000K DA G-LIGHT OU SIMILAR - REV 01_11/2021 (UN)(ADP-ORSE-

	UN	QTD
GUARITA E LIXO	3,00000000	3,00
		3,00

TOTAL DA MEMÓRIA DE CÁLCULO: 3,00

8.14. COM-04 REFLETOR SLIM LED 100W DE POTÊNCIA, BRANCO FRIO, 6500K, AUTOVOLT, MARCA G-LIGHT OU SIMILAR (UN)-ADP-ORSE-

	UN	QTD
ESTACIONAMENTO E FACHADA	6,00000000	6,00
		6,00

TOTAL DA MEMÓRIA DE CÁLCULO: 6,00

8.15. 101632 RELÉ FOTOELÉTRICO PARA COMANDO DE ILUMINAÇÃO EXTERNA 1000 W - FORNECIMENTO E INSTALAÇÃO. AF_02/2025 (UN)

	UN	QTD
	2,00000000	2,00
		2,00

TOTAL DA MEMÓRIA DE CÁLCULO: 2,00

9.1. 88484 FUNDO SELADOR ACRÍLICO, APLICAÇÃO MANUAL EM TETO, UMA DEMÃO. AF_04/2023 (M2)

	M2	QTD
GUARIATA, MARQUISES E LIXO	29,91000000	29,91
		29,91

TOTAL DA MEMÓRIA DE CÁLCULO: 29,91

9.2. 88496 EMASSAMENTO COM MASSA LÁTEX, APLICAÇÃO EM TETO, DUAS DEMÃOS, LIXAMENTO MANUAL. AF_04/2023 (M2)

	M2	QTD
GUARIATA, MARQUISES E LIXO	29,91000000	29,91
		29,91

TOTAL DA MEMÓRIA DE CÁLCULO: 29,91

9.3. 88488 PINTURA LÁTEX ACRÍLICA PREMIUM, APLICAÇÃO MANUAL EM TETO, DUAS DEMÃOS. AF_04/2023 (M2)

MEMÓRIA DE CÁLCULO

	M2	QTD
GUARIATA, MARQUISES E LIXO	29,91000000	29,91
		29,91

TOTAL DA MEMÓRIA DE CÁLCULO: 29,91

9.4. 88485 FUNDO SELADOR ACRÍLICO, APLICAÇÃO MANUAL EM PAREDE, UMA DEMÃO. AF_04/2023 (M2)

	C	H	QTD
DEPÓSITO	53,92000000	5,18000000	279,31
ESTACIONAMENTO	35,60000000	6,32000000	224,99
ESTACIONAMENTO	34,34000000	4,37000000	150,07
ESTACIONAMENTO	36,44000000	3,90000000	142,12
DESCONTO	-3,00000000	2,40000000	-7,20
DESCONTO	-0,70000000	2,10000000	-1,47
DESCONTO	-0,90000000	2,10000000	-1,89
DESCONTO	-1,60000000	2,10000000	-3,36
DESCONTO	-1,60000000	2,10000000	-3,36
FACHADA	44,34000000	3,90000000	172,93
FACHADA(EMPENA -ALTURA MÉDIA 1,46)	9,70000000	1,46000000	14,16
RECUOS DA FACHADA	8,08000000	3,75000000	30,30
DESCONTO	-3,00000000	2,40000000	-7,20
DESCONTO	-2,90000000	1,25000000	-3,63
GUARITA	8,00000000	3,00000000	24,00
DESCONTO	-0,70000000	2,10000000	-1,47
DESCONTO	-2,90000000	1,25000000	-3,63
			1.004,67

TOTAL DA MEMÓRIA DE CÁLCULO: 1.004,67

9.5. 88497 EMASSAMENTO COM MASSA LÁTEX, APLICAÇÃO EM PAREDE, DUAS DEMÃOS, LIXAMENTO MANUAL. AF_04/2023 (M2)

	C	H	QTD
FACHADA	44,34000000	3,90000000	172,93
FACHADA(EMPENA -ALTURA MÉDIA 1,46)	9,70000000	1,46000000	14,16
RECUOS DA FACHADA	8,08000000	3,75000000	30,30
DESCONTO	-3,00000000	2,40000000	-7,20
DESCONTO	-2,90000000	1,25000000	-3,63
GUARITA	8,00000000	3,00000000	24,00
DESCONTO	-0,70000000	2,10000000	-1,47
DESCONTO	-2,90000000	1,25000000	-3,63
GUARITA EXTERNA	1,41000000	3,90000000	5,50
GUARITA EXTERNA	5,04000000	3,90000000	19,66
DESCONTO	-0,70000000	2,10000000	-1,47
			249,15

TOTAL DA MEMÓRIA DE CÁLCULO: 249,15

9.6. 88489 PINTURA LÁTEX ACRÍLICA PREMIUM, APLICAÇÃO MANUAL EM PAREDES, DUAS DEMÃOS. AF_04/2023 (M2)

MEMÓRIA DE CÁLCULO

	C	H	QTD
DEPÓSITO	53,92000000	5,18000000	279,31
ESTACIONAMENTO	35,60000000	6,32000000	224,99
ESTACIONAMENTO	34,34000000	4,37000000	150,07
ESTACIONAMENTO	36,44000000	3,90000000	142,12
DESCONTO	-3,00000000	2,40000000	-7,20
DESCONTO	-0,70000000	2,10000000	-1,47
DESCONTO	-0,90000000	2,10000000	-1,89
DESCONTO	-1,60000000	2,10000000	-3,36
DESCONTO	-1,60000000	2,10000000	-3,36
FACHADA	44,34000000	3,90000000	172,93
FACHADA(EMPENA -ALTURA MÉDIA 1,46)	9,70000000	1,46000000	14,16
RECUOS DA FACHADA	8,08000000	3,75000000	30,30
DESCONTO	-3,00000000	2,40000000	-7,20
DESCONTO	-2,90000000	1,25000000	-3,63
GUARITA	8,00000000	3,00000000	24,00
DESCONTO	-0,70000000	2,10000000	-1,47
DESCONTO	-2,90000000	1,25000000	-3,63
			1.004,67

TOTAL DA MEMÓRIA DE CÁLCULO: 1.004,67

9.7. 102507 PINTURA DE DEMARCAÇÃO DE VAGA COM TINTA EPÓXI, E = 10 CM, APLICAÇÃO MANUAL. AF_05/2021 (M)

	M	QTD
	27,00000000	27,00
		27,00

TOTAL DA MEMÓRIA DE CÁLCULO: 27,00

10.1. 00037562 PORTAO DE CORRER EM GRADIL FIXO DE BARRA DE FERRO CHATA DE 3 X 1/4" NA VERTICAL, SEM REQUADRO, COM REQUADRO NA VERTICAL

	C	H	QTD
PORTÃO DE ENTRADA	3,00000000	2,40000000	7,20
			7,20

TOTAL DA MEMÓRIA DE CÁLCULO: 7,20

10.2. 00004930 PORTA DE ABRIR / GIRO, EM GRADIL FERRO, COM BARRA CHATA 3 CM X 1/4", COM REQUADRO E GUARNICAO - COM REQUADRO NA VERTICAL

	C	H	QTD
PORTA DO LIXO	2,74000000	2,40000000	6,58
			6,58

TOTAL DA MEMÓRIA DE CÁLCULO: 6,58

10.3. COM-03 PORTA EM ALUMÍNIO LAMBRIL, DE ABRIR OU CORRER, COMPLETA, INCLUSIVE CAIXILHOS, DOBRADIÇAS OU ROLDANAS E GUARNICAO NA VERTICAL

	C	H	QTD
GUARITA	0,76000000	2,10000000	1,60
ACESSO A SEPLAG	0,90000000	2,10000000	1,89
ACESSO AO DEPÓSITO	1,60000000	2,10000000	3,36

MEMÓRIA DE CÁLCULO

			6,85
--	--	--	------

TOTAL DA MEMÓRIA DE CÁLCULO: 6,85

10.4. 94573 JANELA DE ALUMÍNIO DE CORRER COM 4 FOLHAS PARA VIDROS (VIDROS INCLUSOS), COM BANDEIRA, BATENTE/ REQUADRO

	C	H	QTD
GUARITA	2,10000000	1,25000000	2,63
			2,63

TOTAL DA MEMÓRIA DE CÁLCULO: 2,63

10.5. 94570 JANELA DE ALUMÍNIO DE CORRER COM 2 FOLHAS PARA VIDROS (VIDROS INCLUSOS), BATENTE/ REQUADRO 6 A 14 CM,

	C	H	QTD
JANELA GUARITA	0,79000000	1,25000000	0,99
			0,99

TOTAL DA MEMÓRIA DE CÁLCULO: 0,99

10.6. 99862 GRADIL EM ALUMÍNIO FIXADO EM VÃOS DE JANELAS, FORMADO POR TUBOS DE 3/4". AF_10/2025 (M2)

	C	H	QTD
JANELA DA GUARITA	2,89000000	1,25000000	3,61
			3,61

TOTAL DA MEMÓRIA DE CÁLCULO: 3,61

10.7. 94569 JANELA DE ALUMÍNIO TIPO MAXIM-AR, BATENTE/ REQUADRO 3 A 14 CM, VIDRO INCLUSO, FIXAÇÃO COM PARAFUSO, SEM

	C	H	QUANT	QTD
JANELAS DO DEPÓSITO	3,00000000	0,50000000	2,00000000	3,00
				3,00

TOTAL DA MEMÓRIA DE CÁLCULO: 3,00

11.1. 101750 PISO CIMENTADO, TRAÇO 1:4 (CIMENTO E AREIA), ACABAMENTO RÚSTICO, ESPESSURA 4,0 CM, PREPARO MECÂNICO DA

	m2	QTD
ESTACIONAMENTO	596,41000000	596,41
		596,41

TOTAL DA MEMÓRIA DE CÁLCULO: 596,41

11.2. 95241 LASTRO DE CONCRETO MAGRO, APLICADO EM PISOS, LAJES SOBRE SOLO OU RADIER, ESPESSURA DE 5 CM. AF_01/2024 (M2)

	C	L	QTD
GUARITA	2,00000000	2,00000000	4,00
AREA DO LIXO	2,74000000	2,29000000	6,27
			10,27

TOTAL DA MEMÓRIA DE CÁLCULO: 10,27

11.3. 87261 REVESTIMENTO CERÂMICO PARA PISO COM PLACAS TIPO PORCELANATO DE DIMENSÕES 60X60 CM APLICADA EM

MEMÓRIA DE CÁLCULO

	C	L	QTD
GUARITA	2,00000000	2,00000000	4,00
			4,00

TOTAL DA MEMÓRIA DE CÁLCULO: 4,00

11.4. 94992 EXECUÇÃO DE PASSEIO (CALÇADA) OU PISO DE CONCRETO COM CONCRETO MOLDADO IN LOCO, FEITO EM OBRA,

	C	L	QTD
PASSEIO	44,38000000	2,00000000	88,76
			88,76

TOTAL DA MEMÓRIA DE CÁLCULO: 88,76

11.5. COM-14 JATEAMENTO PARA REMOÇÃO DE CROSTAS NO CONCRETO-(APD-ORSE-S04927) (m2)

	area	QTD
depósito	163,00000000	163,00
		163,00

TOTAL DA MEMÓRIA DE CÁLCULO: 163,00

12.1. 94229 CALHA EM CHAPA DE AÇO GALVANIZADO NÚMERO 24, DESENVOLVIMENTO DE 100 CM, INCLUSO TRANSPORTE VERTICAL.

	M	QTD
DEPÓSITO	17,80000000	17,80
		17,80

TOTAL DA MEMÓRIA DE CÁLCULO: 17,80

12.2. 94228 CALHA EM CHAPA DE AÇO GALVANIZADO NÚMERO 24, DESENVOLVIMENTO DE 50 CM, INCLUSO TRANSPORTE VERTICAL.

	M	QTD
ESTACIONAMENTO	24,44000000	24,44
		24,44

TOTAL DA MEMÓRIA DE CÁLCULO: 24,44

12.3. 89578 TUBO PVC, SÉRIE R, ÁGUA PLUVIAL, DN 100 MM, FORNECIDO E INSTALADO EM CONDUTORES VERTICAIS DE ÁGUAS PLUVIAIS.

	C	QTD
	5,22000000	5,22
		5,22

TOTAL DA MEMÓRIA DE CÁLCULO: 5,22

12.4. 89512 TUBO PVC, SÉRIE R, ÁGUA PLUVIAL, DN 100 MM, FORNECIDO E INSTALADO EM RAMAL DE ENCAMINHAMENTO. AF_06/2022

	M	QTD
	1,80000000	1,80
		1,80

TOTAL DA MEMÓRIA DE CÁLCULO: 1,80

MEMÓRIA DE CÁLCULO

12.5. 89584 JOELHO 90 GRAUS, PVC, SERIE R, ÁGUA PLUVIAL, DN 100 MM, JUNTA ELÁSTICA, FORNECIDO E INSTALADO EM CONDUTORES

	UN	QTD
	3,00000000	3,00
		3,00

TOTAL DA MEMÓRIA DE CÁLCULO: 3,00

12.6. 103002 GRELHA DE FERRO FUNDIDO SIMPLES COM REQUADRO, 200 X 1000 MM, ASSENTADA COM ARGAMASSA 1 : 3 CIMENTO:

	UN	QTD
ESTACIONAMENTO	8,00000000	8,00
		8,00

TOTAL DA MEMÓRIA DE CÁLCULO: 8,00

CRONOGRAMA FÍSICO - FINANCEIRO

ITEM	DESCRIÇÃO	VALOR (R\$)	MÊS 1	MÊS 2	MÊS 3	MÊS 4	MÊS 5	Total parcela
1	ADMINISTRAÇÃO LOCAL	R\$ 32.962,54	20,00%	20,00%	20,00%	20,00%	20,00%	100,00%
			R\$ 6.592,51	R\$ 6.592,51	R\$ 6.592,51	R\$ 6.592,51	R\$ 6.592,50	R\$ 32.962,54
2	SERVIÇOS PRELIMINARES	R\$ 27.541,12	100,00%					100,00%
			R\$ 27.541,12					R\$ 27.541,12
3	ALVENARIA	R\$ 11.235,84	100,00%					100,00%
			R\$ 11.235,84					R\$ 11.235,84
4	INFRAESTRUTURA	R\$ 9.354,73	100,00%					100,00%
			R\$ 9.354,73					R\$ 9.354,73
5	SUPERESTRUTURA	R\$ 26.018,12		100,00%				100,00%
				R\$ 26.018,12				R\$ 26.018,12
6	COBERTURA	R\$ 152.086,25		40,00%	60,00%			100,00%
				R\$ 60.834,50	R\$ 91.251,75			R\$ 152.086,25
7	REVESTIMENTO	R\$ 7.167,08			100,00%			100,00%
					R\$ 7.167,08			R\$ 7.167,08
8	INSTALAÇÕES ELETRICAS	R\$ 3.190,16				100,00%		100,00%
						R\$ 3.190,16		R\$ 3.190,16
9	PINTURA	R\$ 31.597,00					100,00%	100,00%
							R\$ 31.597,00	R\$ 31.597,00
10	ESQUADRIAS	R\$ 24.421,15				50,00%	50,00%	100,00%
						R\$ 12.210,58	R\$ 12.210,57	R\$ 24.421,15
11	PISO	R\$ 52.484,19				100,00%		100,00%
						R\$ 52.484,19		R\$ 52.484,19
12	DRENAGEM PLUVIAL	R\$ 8.399,69				50,00%	50,00%	100,00%
						R\$ 4.199,85	R\$ 4.199,84	R\$ 8.399,69
R\$ 386.457,87			R\$ 54.724,20	R\$ 93.445,13	R\$ 105.011,34	R\$ 78.677,29	R\$ 54.599,91	R\$ 386.457,87
			R\$ 54.724,20	R\$ 148.169,33	R\$ 253.180,67	R\$ 331.857,96	R\$ 386.457,87	

COMPOSIÇÃO DO BDI 1-SERVIÇOS

CÁLCULO DE BDI		Construção e Reforma de quaisquer Edificações inclusive Unidades Habitacionais, Escolas, Hospitais, de uso Agropecuário, Estações p/Trens/Metrô, Estádios e Quadras Esportivas Instalações p/Embarque/Desembarque de passageiros em Aeroportos, Rodoviárias, Portos, etc., Pórticos, Mirantes e outros Edifícios de finalidade turística			Construção de Rodovias, Ferrovias, Pistas de Aeroportos, Pontes, Viadutos, Metrô, Túneis, Barreiras Acústicas, Praças de Pedágio, Sinalização de Rodovias e Aeroportos, Placas de Sinalização de Tráfego e Semelhantes, Infra Viária Urbana, Estacionamento de Veículos, Praças, Calçadas p/Pedestres, Elevados, Passarelas, Ciclovias e VLT			Abastecimento de Água, Coleta de Esgoto			Fornecimento de materiais e equipamentos		
Item componente do BDI	% Informado	1ºQ	Médio	3º Q	1ºQ	Médio	3º Q	1ºQ	Médio	3º Q	1ºQ	Médio	3º Q
Administração Central (AC)	4,00	3,00	4,00	5,50	3,80	4,01	4,67	3,43	4,93	6,71	1,50	3,45	4,49
Seguro (S) e Garantia (G)	0,80	0,80	0,80	1,00	0,32	0,40	0,74	0,28	0,49	0,75	0,30	0,48	0,82
Risco (R)	1,27	0,97	1,27	1,27	0,50	0,56	0,97	1,00	1,39	1,74	0,56	0,85	0,89
Despesas Financeiras (DF)	1,23	0,59	1,23	1,39	1,02	1,11	1,21	0,94	0,99	1,17	0,85	0,85	1,11
Lucro (L)	6,16	6,16	7,40	8,96	6,64	7,30	8,69	6,74	8,04	9,40	3,50	5,11	6,22
Impostos (I) - PIS, COFINS, ISSQN	7,15	Conforme Legislação Específica											

Observações

- 1) Preencher apenas a coluna % Informado (Coluna B)
- 2) Os Tributos normalmente aplicáveis são: PIS (0,65%), COFINS (3,00%) e ISS (variável até 5,00% conforme o município).
- 3) O cálculo do BDI se baseia na fórmula abaixo utilizada pelo Acórdão 2622/13 do TCU, conforme CE GEPAD 354/2013 de 17/10/2013.

B.D.I = 22,77%

Fórmula Utilizada:

$$BDI = \left\{ \left[\frac{(1 + AC + G + R) * (1 + DF) * (1 + L)}{1 - I} \right] - 1 \right\} * 100$$

Observações sobre os % informados no cálculo do BDI, neste caso:

Construção de Rodovias, Ferrovias, Praças de Pedágio, Sinalização de Rodovias e Aeroportos

OS VALORES % INFORMADO ENQUADRAM-SE NOS LIMITES DO ACÓRDÃO 2622/2013-TCU-PLENÁRIO

OS VALORES % INFORMADO DE AC,DF E L ESTÃO NOS VALORES MÉDIOS DOS LIMITES DO ACÓRDÃO 2622/2013-TCU-PLENÁRIO

VALORES DE BDI POR TIPO DE OBRA

Tipo de Obra	1ºQ	Médio	3º Q
Construção de Edifícios	20,34	22,12	25,00
Construção de Rodovias e Ferrovias	19,60	20,97	24,23
Rede de Abastecimento de Água, Coleta de Esgotos	20,76	24,18	26,44
Estações e Redes de Distribuição de Energia Elétrica	24,00	25,84	27,86
Obras Portuárias, Marítimas e Fluviais	22,80	27,48	30,95
Fornecimento de Materiais e Equipamentos	11,10	14,02	16,80

$$BDI = \{ \{ (1 + AC + G + R) * (1 + DF) * (1 + L) \} / (1 - I) - 1 \} * 100$$

COMPOSIÇÃO DO BDI 2-EQUIPAMENTOS

CÁLCULO DE BDI		Construção e Reforma de quaisquer Edificações inclusive Unidades Habitacionais, Escolas, Hospitais, de uso Agropecuário, Estações p/Trens/Metrô, Estádios e Quadras Esportivas Instalações p/Embarque/Desembarque de passageiros em Aeroportos, Rodoviárias, Portos, etc., Pórticos, Mirantes e outros Edifícios de finalidade turística			Construção de Rodovias, Ferrovias, Pistas de Aeroportos, Pontes, Viadutos, Metrô, Túneis, Barreiras Acústicas, Praças de Pedágio, Sinalização de Rodovias e Aeroportos, Placas de Sinalização de Tráfego e Semelhantes, Infra Viária Urbana, Estacionamento de Veículos, Praças, Calçadas p/Pedestres, Elevados, Passarelas, Ciclovias e VLT			Abastecimento de Água, Coleta de Esgoto			Fornecimento de materiais e equipamentos		
Item componente do BDI	% Informado	1ºQ	Médio	3º Q	1ºQ	Médio	3º Q	1ºQ	Médio	3º Q	1ºQ	Médio	3º Q
Administração Central (AC)	3,45	3,00	4,00	5,50	3,80	4,01	4,67	3,43	4,93	6,71	1,50	3,45	4,49
Seguro (S) e Garantia (G)	0,30	0,80	0,80	1,00	0,32	0,40	0,74	0,28	0,49	0,75	0,30	0,48	0,82
Risco (R)	0,85	0,97	1,27	1,27	0,50	0,56	0,97	1,00	1,39	1,74	0,56	0,85	0,89
Despesas Financeiras (DF)	0,85	0,59	1,23	1,39	1,02	1,11	1,21	0,94	0,99	1,17	0,85	0,85	1,11
Lucro (L)	4,14	6,16	7,40	8,96	6,64	7,30	8,69	6,74	8,04	9,40	3,50	5,11	6,22
Impostos (I) - PIS, COFINS, ISSQN	3,65	Conforme Legislação Específica											

Observações

- 1) Preencher apenas a coluna % Informado (Coluna B)
- 2) Os Tributos normalmente aplicáveis são: PIS (0,65%), COFINS (3,00%) e ISS (variável até 5,00% conforme o município).
- 3) O cálculo do BDI se baseia na fórmula abaixo utilizada pelo Acórdão 2622/13 do TCU, conforme CE GEPAD 354/2013 de 17/10/2013.

B.D.I = 14,02%

Fórmula Utilizada:

$$BDI = \left\{ \left[\frac{(1 + AC + G + R) * (1 + DF) * (1 + L)}{1 - I} \right] - 1 \right\} * 100$$

VALORES DE BDI POR TIPO DE OBRA

Tipo de Obra	1ºQ	Médio	3º Q
Construção de Edifícios	20,34	22,12	25,00
Construção de Rodovias e Ferrovias	19,60	20,97	24,23
Rede de Abastecimento de Água, Coleta de Esgotos	20,76	24,18	26,44
Estações e Redes de Distribuição de Energia Elétrica	24,00	25,84	27,86
Obras Portuárias, Marítimas e Fluviais	22,80	27,48	30,95
Fornecimento de Materiais e Equipamentos	11,10	14,02	16,80

Observações sobre os % informados no cálculo do BDI, neste caso:

Construção de Rodovias, Ferrovias, Praças de Pedágio, Sinalização de Rodovias e Aeroportos

OS VALORES % INFORMADO ENQUADRAM-SE NOS LIMITES DO ACÓRDÃO 2622/2013-TCU-PLENÁRIO

OS VALORES % INFORMADO DE AC,DF E L ESTÃO NOS VALORES MÉDIOS DOS LIMITES DO ACÓRDÃO 2622/2013-TCU-PLENÁRIO

$$BDI = \{ [(1+AC+G+R) \times (1+DF) \times (1+L)] / (1-I) - 1 \} \times 100$$

TABELA DE ENCARGOS SOCIAIS

ENCARGOS SOCIAIS SOBRE A MÃO DE OBRA					
CÓDIGO	DESCRIÇÃO	COM DESONERAÇÃO		SEM DESONERAÇÃO	
		HORISTA	MENSALISTA	HORISTA	MENSALISTA
		%	%	%	%
GRUPO A					
A1	INSS	10,00%	10,00%	20,00%	20,00%
A2	SESI	1,50%	1,50%	1,50%	1,50%
A3	SENAI	1,00%	1,00%	1,00%	1,00%
A4	INCRA	0,20%	0,20%	0,20%	0,20%
A5	SEBRAE	0,60%	0,60%	0,60%	0,60%
A6	Salário Educação	2,50%	2,50%	2,50%	2,50%
A7	Seguro Contra Acidentes de Trabalho	3,00%	3,00%	3,00%	3,00%
A8	FGTS	8,00%	8,00%	8,00%	8,00%
A9	SECONCI	0,00%	0,00%	0,00%	0,00%
A	Total	26,80%	26,80%	36,80%	36,80%
GRUPO B					
B1	Repouso Semanal Remunerado	17,88%	Não incide	17,88%	Não incide
B2	Feriados	4,29%	Não incide	4,29%	Não incide
B3	Auxílio - Enfermidade	0,88%	0,67%	0,88%	0,67%
B4	13º Salário	10,93%	8,30%	10,93%	8,30%
B5	Licença Paternidade	0,07%	0,05%	0,07%	0,05%
B6	Faltas Justificadas	0,73%	0,56%	0,73%	0,56%
B7	Dias de Chuvas	2,12%	Não incide	2,12%	Não incide
B8	Auxílio Acidente de Trabalho	0,03%	0,02%	0,03%	0,02%
B9	Férias Gozadas	10,04%	7,62%	10,04%	7,62%
B10	Salário Maternidade	0,04%	0,03%	0,04%	0,03%
B	Total	47,01%	17,25%	47,01%	17,25%
GRUPO C					
C1	Aviso Prévio Indenizado	5,28%	4,01%	5,28%	4,01%
C2	Aviso Prévio Trabalhado	0,14%	0,10%	0,14%	0,10%
C3	Férias Indenizadas	4,95%	3,76%	4,95%	3,76%
C4	Depósito Rescisão Sem Justa Causa	2,24%	1,70%	2,24%	1,70%
C5	Indenização Adicional	0,44%	0,34%	0,44%	0,34%
C	Total	13,05%	9,91%	13,05%	9,91%
GRUPO D					
D1	Reincidência de Grupo A sobre Grupo B (sem considerar INSS sobre 13º, conforme Lei nº 14.973/2024)	11,51%	3,79%	17,30%	6,35%
D2	Reincidência de Grupo A sobre Aviso Prévio Trabalhado e Reincidência do FGTS sobre Aviso Prévio Indenizado	0,46%	0,35%	0,47%	0,36%
D	Total	11,97%	4,14%	17,77%	6,71%
TOTAL(A+B+C+D)		98,83%	58,10%	114,63%	70,67%

ENCARGOS SOCIAIS: SEM DESONERAÇÃO: 114,63% H, 70,67%MÊS

